

PROVINCIA DELLA CONGREGAZIONE DEI FRATELLI DELLE SCUOLE CRISTIANE

ISTITUTO S. LUIGI

Acireale (CT) – Piazza Monsignor Pennisi Alessi, 3

ORGANIGRAMMA

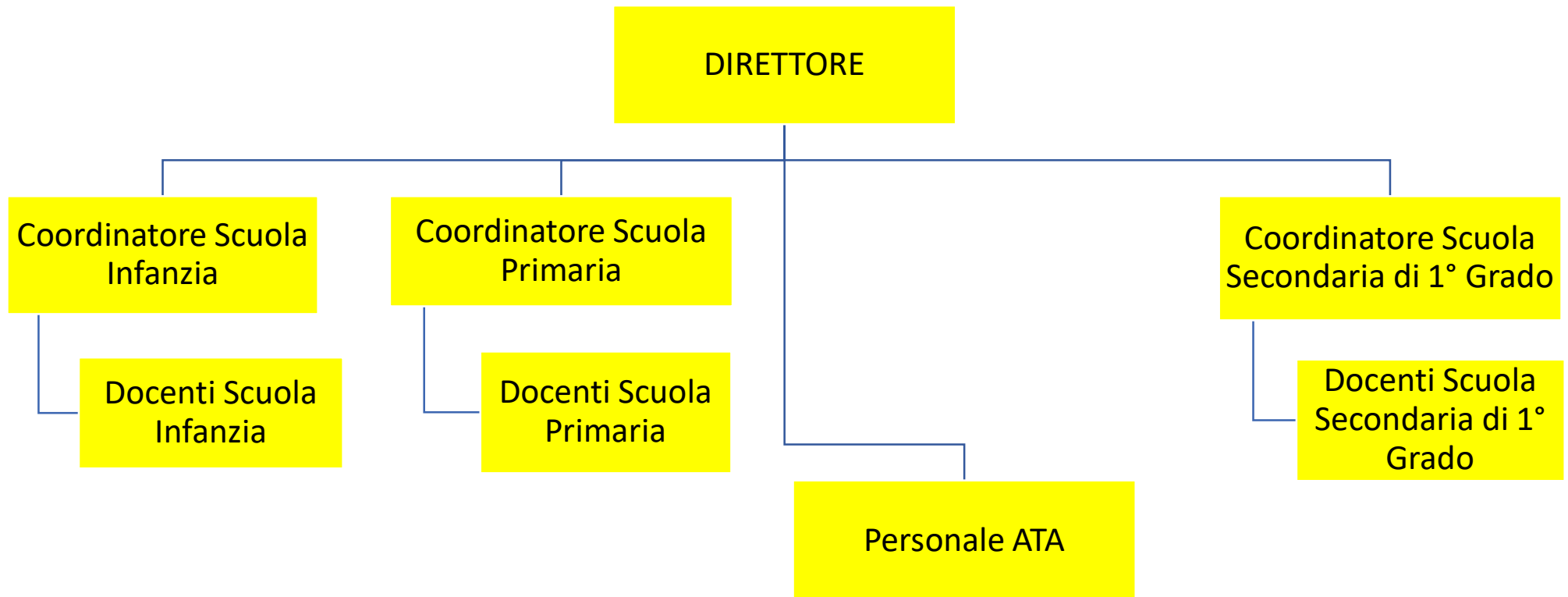

ISTITUTO	COSTO TOTALE	TASSO ASSENZA
S LUIGI	654.268,99 €	3,99%

DOTAZIONE ORGANICA	DOCENTI	NON DOCENTI	ATA	OPERAI
tempo indeterminato	12	3	1	5
tempo determinato	9	1		1

Bilancio di verifica a sezioni contrapposte

Stampa del bilancio di verifica a sezioni contrapposte

Selezioni:

Esercizio 2020 Periodo 0

Da data operazione 01-01-2020 A 31-12-2020

Fino a data registrazione 31-12-2020

Tipo gestione Movimenti contabili

Tipo movimenti Consuntivi

Status movimenti Confermati

Filtri aggiuntivi

Gruppo di bus. unit

Business unit 010

Acireale

Codice bilancio 001

Bilancio civilistico

Escludi movimenti di apertura

Escludi movimenti di chiusura

Escludi saldi periodi precedenti

Escludi mastri a saldo 0

Escludi conti a saldo 0

Stampa conti Tutti

Stampa mastri Tutti

Stampa solo i primi n livelli 0

<i>Transitori</i>	<i>Importo</i>	<i>Passività</i>	<i>Importo</i>
A - ATTIVO	-1.202.004,90	P - PASSIVO	-868.089,02
AB - IMMOBILIZZAZIONI	331.072,04	PA - PATRIMONIO NETTO	-1.179.267,12
ABI - IMMOBILIZZAZIONI IMMATERIALI	0,00	PAI - Capitale	0,00
ABI01 - Costi di impianto e di ampliamento	0,00	PAIII - RISERVE DI RIVALUTAZIONI	152.096,38
ABI02 - Costi di ricerca, sviluppo e pubblicità	0,00	PAIII_1 - Riserve di rivalutaz. monetaria franche	152.096,38
ABI03 - Altre immobilizzazioni immateriali	0,00	PAIX - UTILE/PERDITA ESERCIZIO	-157.030,06
ABII - IMMOBILIZZAZIONI MATERIALI	251.066,26	PAIX_1 - Risultato di Esercizio	-157.030,06
ABII01 - Terreni e fabbricati	238.138,63	PAVII - ALTRE RISERVE	120.130,46
ABII01_1 - Terreni	191.822,42	PAVII01 - Riserve facoltative	120.130,46
ABII01_2 - Fabbricati	990.948,02	PAVII01_1 - Altre riserve facoltative	120.130,46
ABII01_4 - F.do amm.to fabbricati	-944.631,81	PAVIII - UTILI (PERDITE) PORTATI A NUOVO	-1.294.463,90
ABII02 - Impianti e macchinari	6.170,57	PAVIII_1 - Utile esercizio precedente	-560.507,80
ABII02_1 - Impianti	275.575,02	PAVIII_2 - Perdita esercizio precedente	-733.956,10
ABII02_2 - F.do amm.to impianti	-269.404,45	PC - TRATTAMENTO DI FINE RAPPORTO	148.806,69
ABII03 - Attrezzature ind.li e commerciali	3.524,22	PC_1 - TFR	148.806,69
ABII03_1 - Attrezzature	6.605,55	PD - DEBITI	162.371,41
ABII03_2 - F.do amm.to attrezzature	-3.081,33	PD01 - Debiti verso banche	0,00
ABII04 - Altri beni ammortizzabili	3.232,84	PD01a - Importi scadenti entro l'esercizio	0,00
ABII04_1 - Automezzi	24.016,50	PD01b - Importi scadenti oltre l'esercizio	0,00
ABII04_11 - Beni Inferiori € 516	7.695,15	PD02 - Acconti	17,00
ABII04_12 - F.do Amm.to Beni Inferiori €516	-7.695,15	PD02_1 - Clienti c/anticipi	17,00
ABII04_13 - Macchine Elettriche Ufficio	8.873,18	PD03 - Debiti verso Fornitori	48.147,23
ABII04_14 - F.do Amm.to Macchine Elettriche Uff.	-6.036,33	PD03a - Importi scadenti entro l'esercizio	48.147,23
ABII04_2 - F.do amm.to automezzi	-24.016,50	PD03a_1 - Fornitori ordinari	47.445,86
ABII04_5 - Macchinari elettronici	-994,59	PD03a_2 - Fatture da ricevere	701,37
ABII04_7 - Mobili arredi	2.684,00	PD03b - Importi scadenti oltre l'esercizio	0,00
ABII04_8 - F.do amm.to mobili arredi	-1.293,42	PD04 - Debiti tributari	31.359,40
ABIII - IMMOBILIZZAZIONI FINANZIARIE	80.005,78	PD04a - Importi scadenti entro l'esercizio	31.359,40
ABIII01 - Crediti	80.005,78	PD04a_1 - Ritenute fiscali dipendenti	7.685,10
ABIII01a - Verso altri	0,00	PD04a_2 - Ritenute fiscali lavoro autonomo	-276,00
ABIII01b - Depositi cauzionali	80.005,78	PD04a_3 - Ritenute fiscali imposta sostitutiva	159,47
ABIII01b_1 - Depositi cauzionali	11.218,81	PD04a_5 - Fondo imposte Irap	23.246,54
ABIII01b_2 - Crediti verso comunità	68.786,97	PD04a_8 - Debiti per bollo virtuale	544,00
ABIII03 - Partecipazioni	0,00	PD04a_9 - Irpef su Rivalutazione T.F.R.	0,29
ABIII03a - Partecipazioni in controllate	0,00	PD04b - Importi scadenti oltre l'esercizio	0,00
ABIII02 - Altri Titoli	0,00	PD05 - Debiti verso Istituti previdenziali	36.539,15
ABIII02a - Altri Titoli	0,00	PD05a - Importi scadenti entro l'esercizio	36.719,25
AC - ATTIVO CIRCOLANTE	-1.533.076,94	PD05a_1 - INPS	31.607,97
ACI - RIMANENZE	0,00	PD05a_4 - Altri Enti - Trattenute sindacali	5.111,28
ACI01 - Materie prime e merci	0,00	PD05b - Importi scadenti oltre l'esercizio	0,00
ACII - CREDITI	-1.632.683,37	PD05c - Debiti per Fondi Previdenziali	-180,10
ACII01 - Clienti	209.808,25	PD05c_1 - Fondo Alleata Previdenza	-180,10

<i>Transitori</i>	<i>Importo</i>	<i>Passività</i>	<i>Importo</i>
ACII01a - Importi scadenti entro l'esercizio	209.808,25	PD06 - Altri debiti	46.308,63
ACII01a_1 - Clienti entro l'Esercizio	209.808,25	PD06_1 - Personale retribuzioni dovute	46.308,63
ACII01b - Importi scadenti oltre l'esercizio	0,00	PE - RATEI E RISCONTI PASSIVI	0,00
ACII02 - Crediti verso Istituti	-3.225.032,79	PE01 - Ratei e Risconti	0,00
ACII02a - Importi scadenti entro l'esercizio	-3.225.032,79		
ACII02a_01 - Crediti/Debiti Acireale	-3.225.032,79		
ACII03 - Crediti Tributari	4.988,63		
ACII03a - Crediti trib. scadenti entro l'esercizio	4.988,63		
ACII03a_11 - Credito d'imposta COVID DPI	885,64		
ACII03a_4 - Erario Imposta sostitutiva TFR	18,00		
ACII03a_7 - Credito 4% Ritenute Su Contributi	6.483,82		
ACII03a_8 - Ritenute Fiscali su Interessi Attivi	1,17		
ACII03a_9 - Credito d'imposta COVID locazioni	-2.400,00		
ACII03b - Crediti tributari oltre l'esercizio	0,00		
ACII04 - Crediti diversi	1.292.400,17		
ACII04_5 - Conto Collegamento	1.639.423,02		
ACII04_6 - Costi Provinciali	-347.022,85		
ACII05 - Crediti Verso Enti	85.152,37		
ACII05a - Importi Scadenti Entro l'anno	85.152,37		
ACII05a_04 - Crediti dal Ministero per Solidarietà	57.874,99		
ACII05a_05 - Credito per FIS	27.277,38		
ACIII - ATTIVITA' FINANZIARIE NON IMMOBILIZZATE	0,00		
ACIII01 - Altri titoli	0,00		
ACIV - DISPONIBILITA' LIQUIDE	99.606,43		
ACIV01 - Depositi bancari e postali	86.823,04		
ACIV01_10 - Banche Acireale	86.823,04		
ACIV02 - Cassa	12.783,39		
ACIV02_10 - Cassa Acireale	12.682,17		
ACIV02_15 - Valori Bollati	101,22		
AD - RATEI E RISCONTI ATTIVI	0,00		
AD01 - Ratei e Risconti	0,00		
	-1.202.004,90 +		-868.089,02
Differenza	333.915,88 =		
	-868.089,02		

<i>Costi</i>	<i>Importo</i>	<i>Ricavi</i>	<i>Importo</i>
C - COSTI	984.317,38	R - RICAVI	650.401,50
<u>CB - COSTI DELLA PRODUZIONE</u>	975.841,03	<u>RA - VALORE DELLA PRODUZIONE</u>	650.401,50
<u>CB06 - Per mat. prime, sussidiarie e di consumo</u>	18.179,63	<u>RA01 - Ricavi delle vendite e delle prestazioni</u>	636.551,26
<u>CB06_1 - Materiale didattico e scolastico</u>	1.260,64	<u>RA01_01 - Materna</u>	53.408,80
<u>CB06_2 - Generi alimentari</u>	16.806,99	<u>RA01_02 - Primaria</u>	279.704,45
<u>CB06_4 - Corsi vari</u>	112,00	<u>RA01_03 - Secondaria 1° grado</u>	81.409,48
<u>CB07 - Per servizi</u>	259.035,83	<u>RA01_07 - Mensa</u>	42.430,48
<u>CB07_1 - Compensi a terzi</u>	33.013,13	<u>RA01_08 - Corsi vari extracurricolari</u>	18.584,00
<u>CB07_2 - UtENZE</u>	13.251,23	<u>RA01_09 - Contributi Stato ed Enti locali</u>	170.159,24
<u>CB07_3 - Manutenzioni</u>	164.823,62	<u>RA01_10 - Altri ricavi scolastici</u>	260,00
<u>CB07_4 - Assicurazioni</u>	273,50	<u>RA01_13 - Rettifiche delle vendite</u>	-9.405,19
<u>CB07_6 - Servizi di terzi</u>	6.193,83	<u>RA02 - Variazioni delle rimanenze</u>	0,00
<u>CB07_8 - Costi Provinciali</u>	41.480,52	<u>RA05 - Altri ricavi e proventi</u>	13.850,24
<u>CB08 - Per godimento di beni di terzi</u>	0,00	<u>RA05a - Altri ricavi e proventi</u>	13.850,24
<u>CB09 - Per il personale</u>	654.268,99	<u>RA05a_1 - Fitti Attivi e Ricavi diversi</u>	13.850,24
<u>CB09a - Salari e stipendi</u>	445.969,10	<u>RA05b - Pensionato Universitario</u>	0,00
<u>CB09a_1 - Salari e stipendi</u>	445.969,10	<u>RC - PROVENTI FINANZIARI</u>	0,00
<u>CB09b - Oneri sociali</u>	95.442,31	<u>RC01 - Altri proventi finanziari</u>	0,00
<u>CB09b_1 - Contributi sociali</u>	95.442,31	<u>RE - PROVENTI STRAORDINARI</u>	0,00
<u>CB09c - Trattamento di fine rapporto</u>	112.857,58	<u>RE20 - Proventi</u>	0,00
<u>CB09c_1 - Accantonamento TFR</u>	112.857,58	<u>RE20a - Plusvalenze da alienazioni</u>	0,00
<u>CB09e - Altri costi</u>	0,00	<u>RE20b - Altri proventi straordinari</u>	0,00
<u>CB10 - Ammortamenti e svalutazioni</u>	13.914,23		
<u>CB10a - Amm.to immobilizz.ni immateriali</u>	0,00		
<u>CB10b - Amm.to delle immobilizz.ni materiali</u>	13.914,23		
<u>CB10b_1 - Amm.to immobilizz.ni materiali</u>	13.914,23		
<u>CB11 - Variazioni rim.ze merci</u>	0,00		
<u>CB14 - Oneri diversi di gestione</u>	30.442,35		
<u>CB14_1 - Spese generali</u>	11.033,25		
<u>CB14_2 - Imposte e tasse</u>	3.140,17		
<u>CB14_4 - Abbuoni Passivi</u>	16.335,68		
<u>CB14_5 - Costo Bollo Virtuale</u>	-66,75		
<u>CC - ONERI FINANZIARI</u>	0,00		
<u>CC17 - Interessi passivi</u>	0,00		
<u>CC18 - Perdita su cambi</u>	0,00		
<u>CD - RETTIFICHE DI ATTIVITA' FINANZIARIE</u>	0,00		
<u>CD19 - Svalutazioni</u>	0,00		
<u>CE - ONERI STRAORDINARI</u>	0,00		
<u>CE21 - Oneri</u>	0,00		
<u>CE21a - Minusvalenze da alienazioni</u>	0,00		
<u>CE21b - Altri oneri straordinari</u>	0,00		
<u>C22 - IMPOSTE SUL REDDITO</u>	8.476,35		

Costi	Importo	Ricavi	Importo
C22a - Imposte Correnti		8.476,35	
C22a_2 - IRAP		8.476,35	
	984.317,38		
			650.401,50 +
			Differenza 333.915,88 =
			<u>984.317,38</u>

Totali di riepilogo

Attività - Passività =	-1.202.004,90 -	-868.089,02	-333.915,88
Ricavi - Costi =	650.401,50 -	984.317,38	-333.915,88
Risultato del periodo =			<u>-333.915,88</u>

Sede in Acireale (CT) Piazza Mons. Pennisi Alessi 3

Informazione relative ai Beni Immobili

L'Immobile in cui viene svolta l'attività Scolastica è di proprietà dei Fratelli delle Scuole Cristiane

Informazioni relative al Bilancio Preventivo di Esercizio

L'Ente Ecclesiastico gestore della Scuola, non è tenuto alla redazione del Bilancio Preventivo di esercizio e pertanto è esentato da tale obbligo.

Informazioni relative ai titolari di incarichi di collaborazione o consulenza

Non sussistono rapporti di collaborazione e consulenze strettamente relativi alla attività scolastica.

PROVINCIA DELLA CONGREGAZIONE DEI FRATELLI DELLE SCUOLE CRISTIANE

ISTITUTO LA MARMORA

Biella – Via S. G. B. De La Salle, 5

ORGANIGRAMMA

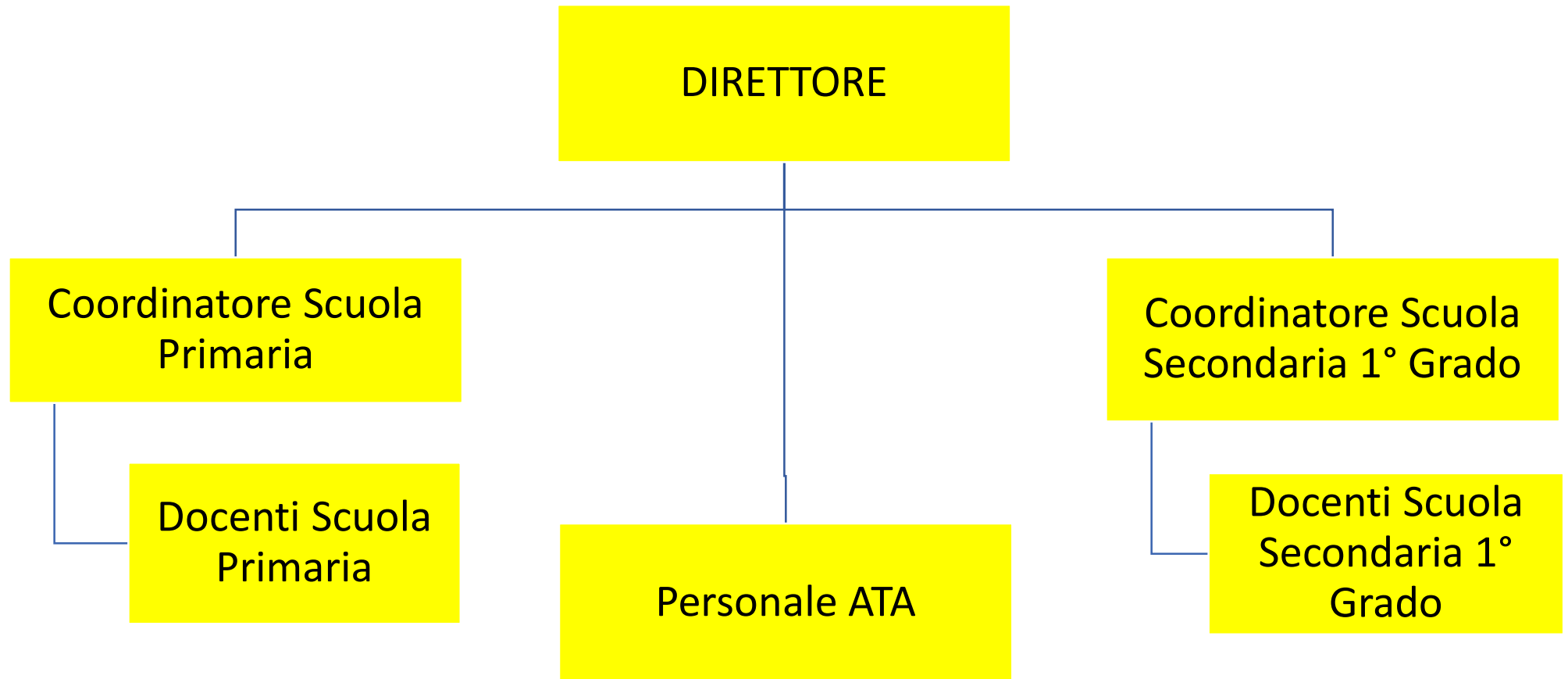

ISTITUTO	COSTO TOTALE	TASSO ASSENZA
LA MARMORA	398.404,02 €	4,51%

	DOCENTI	NON DOCENTI	ATA	OPERAI
tempo indeterminato	5		2	6
tempo determinato	14	1	1	1

Bilancio di verifica a sezioni contrapposte

Stampa del bilancio di verifica a sezioni contrapposte

Selezioni:

Esercizio 2020 Periodo 0

Da data operazione 01-01-2020 A 31-12-2020

Fino a data registrazione 31-12-2020

Tipo gestione Movimenti contabili

Tipo movimenti Consuntivi

Status movimenti Confermati

Filtri aggiuntivi

Gruppo di bus. unit

Business unit 014 Biella

Codice bilancio 001 Bilancio civilistico

Escludi movimenti di apertura

Escludi movimenti di chiusura

Escludi saldi periodi precedenti

Escludi mastri a saldo 0

Escludi conti a saldo 0

Stampa conti Tutti

Stampa mastri Tutti

Stampa solo i primi n livelli 0

<i>Transitori</i>	<i>Importo</i>	<i>Passività</i>	<i>Importo</i>
A - ATTIVO	1.407.358,44	P - PASSIVO	1.280.993,14
AB - IMMOBILIZZAZIONI	224.132,81	PA - PATRIMONIO NETTO	1.050.929,57
ABI - IMMOBILIZZAZIONI IMMATERIALI	0,00	PAI - Capitale	1.197.856,42
ABI01 - Costi di impianto e di ampliamento	0,00	PAI_1 - Capitale netto	1.197.856,42
ABI02 - Costi di ricerca, sviluppo e pubblicità	0,00	PAIII - RISERVE DI RIVALUTAZIONI	1.896,87
ABI03 - Altre immobilizzazioni immateriali	0,00	PAIII_1 - Riserve di rivalutaz. monetaria franche	1.896,87
ABII - IMMOBILIZZAZIONI MATERIALI	11.533,13	PAIX - UTILE/PERDITA ESERCIZIO	-137.830,41
ABII01 - Terreni e fabbricati	0,00	PAIX_2 - Perdita dell'esercizio	-137.830,41
ABII02 - Impianti e macchinari	10.920,18	PAVII - ALTRE RISERVE	-10.993,31
ABII02_1 - Impianti	333.342,09	PAVII01 - Riserve facoltative	-10.993,31
ABII02_2 - F.do amm.to impianti	-322.421,91	PAVII01_1 - Altre riserve facoltative	-10.993,31
ABII03 - Attrezzature ind.li e commerciali	612,95	PAVIII - UTILI (PERDITE) PORTATI A NUOVO	0,00
ABII03_1 - Attrezzature	111.751,16	PC - TRATTAMENTO DI FINE RAPPORTO	13.029,99
ABII03_2 - F.do amm.to attrezzature	-111.138,21	PC_1 - TFR	13.029,99
ABII04 - Altri beni ammortizzabili	0,00	PD - DEBITI	69.342,16
ABII04_1 - Automezzi	25.861,46	PD01 - Debiti verso banche	0,00
ABII04_13 - Macchine Elettriche Ufficio	82.921,42	PD01a - Importi scadenti entro l'esercizio	0,00
ABII04_14 - F.do Amm.to Macchine Elettriche Uff.	-82.921,42	PD01b - Importi scadenti oltre l'esercizio	0,00
ABII04_2 - F.do amm.to automezzi	-25.861,46	PD02 - Acconti	0,00
ABII04_7 - Mobili arredi	61.191,36	PD03 - Debiti verso Fornitori	4.507,59
ABII04_8 - F.do amm.to mobili arredi	-61.191,36	PD03a - Importi scadenti entro l'esercizio	4.507,59
ABIII - IMMOBILIZZAZIONI FINANZIARIE	212.599,68	PD03a_1 - Fornitori ordinari	4.617,59
ABIII01 - Crediti	212.599,68	PD03a_2 - Fatture da ricevere	-110,00
ABIII01a - Verso altri	0,00	PD03b - Importi scadenti oltre l'esercizio	0,00
ABIII01b - Depositi cauzionali	212.599,68	PD04 - Debiti tributari	15.055,02
ABIII01b_1 - Depositi cauzionali	-6.900,00	PD04a - Importi scadenti entro l'esercizio	15.055,02
ABIII01b_2 - Crediti verso comunità	219.499,68	PD04a_1 - Ritenute fiscali dipendenti	4.693,85
ABIII03 - Partecipazioni	0,00	PD04a_2 - Ritenute fiscali lavoro autonomo	1.140,00
ABIII03a - Partecipazioni in controllate	0,00	PD04a_4 - Fondo Imposte Ires	2.634,31
ABIII02 - Altri Titoli	0,00	PD04a_5 - Fondo imposte Irap	5.906,16
ABIII02a - Altri Titoli	0,00	PD04a_7 - Iva c/Vendite	348,70
AC - ATTIVO CIRCOLANTE	1.182.027,43	PD04a_8 - Debiti per bollo virtuale	332,00
ACI - RIMANENZE	0,00	PD04b - Importi scadenti oltre l'esercizio	0,00
ACI01 - Materie prime e merci	0,00	PD05 - Debiti verso Istituti previdenziali	22.339,19
ACII - CREDITI	961.011,40	PD05a - Importi scadenti entro l'esercizio	23.160,11
ACII01 - Clienti	283.709,06	PD05a_1 - INPS	20.906,65
ACII01a - Importi scadenti entro l'esercizio	283.709,06	PD05a_3 - INPDAP	2.220,24
ACII01a_1 - Clienti entro l'Esercizio	283.209,06	PD05a_4 - Altri Enti - Trattenute sindacali	33,22
ACII01a_5 - Fatture da emettere	500,00	PD05b - Importi scadenti oltre l'esercizio	-475,99
ACII01b - Importi scadenti oltre l'esercizio	0,00	PD05b_4 - Altri Enti	-475,99
ACII02 - Crediti verso Istituti	570.630,84	PD05c - Debiti per Fondi Previdenziali	-344,93
ACII02a - Importi scadenti entro l'esercizio	570.630,84	PD05c_1 - Fondo Alleata Previdenza	-2.588,63

<i>Transitori</i>	<i>Importo</i>	<i>Passività</i>	<i>Importo</i>
ACII02a_14 - Crediti/Debiti Biella	570.630,84	PD05C_17 - Fondo Azimut Previdenza	46,15
ACII03 - Crediti Tributarî	4.833,86	PD05c_7 - Fondo Tax Benefit	2.197,55
ACII03a - Crediti trib. scadenti entro l'esercizio	4.833,86	PD06 - Altri debiti	27.440,36
ACII03a_4 - Erario Imposta sostitutiva TFR	-151,56	PD06_1 - Personale retribuzioni dovute	27.440,20
ACII03a_7 - Credito 4% Ritenute Su Contributi	4.985,42	PD06_5 - Debiti diversi	0,16
ACII03b - Crediti tributari oltre l'esercizio	0,00	PE - RATEI E RISCONTI PASSIVI	147.691,42
ACII04 - Crediti diversi	71.235,71	PE01 - Ratei e Risconti	147.691,42
ACII04_1 - Crediti diversi	5,14	PE01_2 - Risconti passivi	147.691,42
ACII04_10 - Credito V/F.do Tesoreria INPS EX Torino	-9.402,37		
ACII04_6 - Costi Provinciali	-23.059,53		
ACII04_9 - Crediti da Alunni Morosi	103.692,47		
ACII05 - Crediti Verso Enti	30.601,93		
ACII05a - Importi Scadenti Entro l'anno	30.601,93		
ACII05a_01 - Crediti da MIUR	6.950,04		
ACII05a_05 - Credito per FIS	23.651,89		
ACIII - ATTIVITA' FINANZIARIE NON IMMOBILIZZATE	0,00		
ACIII01 - Altri titoli	0,00		
ACIV - DISPONIBILITA' LIQUIDE	221.016,03		
ACIV01 - Depositi bancari e postali	216.323,89		
ACIV01_14 - Banche Biella	216.323,89		
ACIV02 - Cassa	4.692,14		
ACIV02_16 - Cassa Biella	4.692,14		
AD - RATEI E RISCONTI ATTIVI	1.198,20		
AD01 - Ratei e Risconti	1.198,20		
AD01_2 - Risconti attivi	1.198,20		
	1.407.358,44		
			1.280.993,14 +
		Differenza	126.365,30 =
			1.407.358,44

<i>Costi</i>	<i>Importo</i>	<i>Ricavi</i>	<i>Importo</i>
C - COSTI	534.944,85	R - RICAVI	661.310,15
CB - COSTI DELLA PRODUZIONE	526.242,98	RA - VALORE DELLA PRODUZIONE	656.386,96
CB06 - Per mat. prime, sussidiarie e di consumo	38.265,86	RA01 - Ricavi delle vendite e delle prestazioni	655.936,96
<u>CB06_1 - Materiale didattico e scolastico</u>	11.480,63	<u>RA01_02 - Primaria</u>	268.358,48
<u>CB06_2 - Generi alimentari</u>	15.519,23	<u>RA01_03 - Secondaria 1° grado</u>	192.297,01
<u>CB06_4 - Corsi vari</u>	11.266,00	<u>RA01_07 - Mensa</u>	63.520,00
CB07 - Per servizi	77.211,30	<u>RA01_09 - Contributi Stato ed Enti locali</u>	131.581,54
<u>CB07_1 - Compensi a terzi</u>	4.708,20	<u>RA01_10 - Altri ricavi scolastici</u>	5.129,47
<u>CB07_2 - UtENZE</u>	28.014,68	<u>RA01_13 - Rettifiche delle vendite</u>	-4.949,54
<u>CB07_3 - Manutenzioni</u>	12.019,83	RA02 - Variazioni delle rimanenze	0,00
<u>CB07_4 - Assicurazioni</u>	2.436,75	RA05 - Altri ricavi e proventi	450,00
<u>CB07_5 - Pubblicità e pubblicazioni</u>	614,59	<u>RA05a - Altri ricavi e proventi</u>	450,00
<u>CB07_6 - Servizi di terzi</u>	5.808,72	<u>RA05a_1 - Fitti Attivi e Ricavi diversi</u>	450,00
<u>CB07_7 - Servizi in appalto</u>	549,00	<u>RA05b - Pensionato Universitario</u>	0,00
<u>CB07_8 - Costi Provinciali</u>	23.059,53	RC - PROVENTI FINANZIARI	0,00
CB08 - Per godimento di beni di terzi	0,00	<u>RC01 - Altri proventi finanziari</u>	0,00
CB09 - Per il personale	398.404,02	RE - PROVENTI STRAORDINARI	4.923,19
<u>CB09a - Salari e stipendi</u>	310.742,59	<u>RE20 - Proventi</u>	4.923,19
<u>CB09a_1 - Salari e stipendi</u>	310.742,59	<u>RE20a - Plusvalenze da alienazioni</u>	0,00
<u>CB09b - Oneri sociali</u>	62.725,96	<u>RE20b - Altri proventi straordinari</u>	4.923,19
<u>CB09b_1 - Contributi sociali</u>	62.725,96	<u>RE20b_1 - Sopravvenienze attive</u>	3.973,19
<u>CB09c - Trattamento di fine rapporto</u>	24.935,47	<u>RE20b_2 - Indennizzi per sinistri</u>	950,00
<u>CB09c_1 - Accantonamento TFR</u>	24.935,47		
<u>CB09e - Altri costi</u>	0,00		
CB10 - Ammortamenti e svalutazioni	4.114,85		
<u>CB10a - Amm.to immobilizz.ni immateriali</u>	0,00		
<u>CB10b - Amm.to delle immobilizz.ni materiali</u>	4.114,85		
<u>CB10b_1 - Amm.to immobilizz.ni materiali</u>	4.114,85		
CB11 - Variazioni rim.ze merci	0,00		
CB14 - Oneri diversi di gestione	8.246,95		
<u>CB14_1 - Spese generali</u>	1.828,75		
<u>CB14_2 - Imposte e tasse</u>	6.028,06		
<u>CB14_4 - Abbuoni Passivi</u>	390,14		
CC - ONERI FINANZIARI	0,00		
<u>CC17 - Interessi passivi</u>	0,00		
<u>CC18 - Perdita su cambi</u>	0,00		
CD - RETTIFICHE DI ATTIVITA' FINANZIARIE	0,00		
<u>CD19 - Svalutazioni</u>	0,00		
CE - ONERI STRAORDINARI	161,40		
<u>CE21 - Oneri</u>	161,40		
<u>CE21a - Minusvalenze da alienazioni</u>	0,00		
<u>CE21b - Altri oneri straordinari</u>	161,40		

Costi	Importo	Ricavi	Importo
CE21b_1 - Sopravvenienze passive	161,40		
C22 - IMPOSTE SUL REDDITO	8.540,47		
C22a - Imposte Correnti	8.540,47		
C22a_2 - IRAP	5.906,16		
C22a_3 - IRES	2.634,31		
	534.944,85 +		661.310,15
Differenza	126.365,30 =		
	661.310,15		

Totali di riepilogo

Attività - Passività =	1.407.358,44 -	1.280.993,14	126.365,30
Ricavi - Costi =	661.310,15 -	534.944,85	126.365,30
Risultato del periodo =			126.365,30

Sede in Biella (TO) Via S. Giovanni B. de La Salle 5

Informazione relative ai Beni Immobili

L'Immobile in cui viene svolta l'attività Scolastica è di proprietà dei Fratelli delle Scuole Cristiane

Informazioni relative al Bilancio Preventivo di Esercizio

L'Ente Ecclesiastico gestore della Scuola, non è tenuto alla redazione del Bilancio Preventivo di esercizio e pertanto è esentato da tale obbligo.

Informazioni relative ai titolari di incarichi di collaborazione o consulenza

Non sussistono rapporti di collaborazione e consulenze strettamente relativi alla attività scolastica.

PROVINCIA DELLA CONGREGAZIONE DEI FRATELLI DELLE SCUOLE CRISTIANE

COLLEGIO S. GIUSEPPE – ISTITUTO DE MERODE

Roma – Via S. Sebastianello, 1

ORGANIGRAMMA

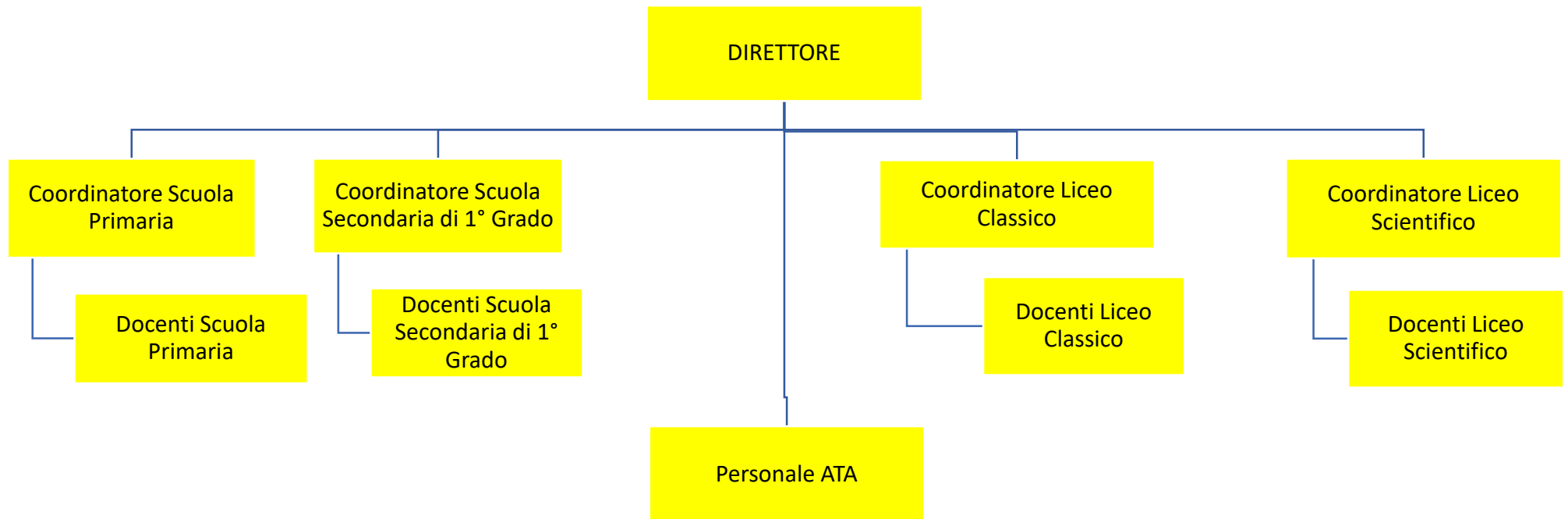

ISTITUTO	COSTO TOTALE	TASSO ASSENZA
DE MERODE	3.112.031,79 €	2,49%

	DOCENTI	NON DOCENTI	ATA	OPERAI
tempo indeterminato	36	6	2	18
tempo determinato	33	13		1

Bilancio di verifica a sezioni contrapposte

Stampa del bilancio di verifica a sezioni contrapposte

Selezioni:

Esercizio 2020 Periodo 0

Da data operazione 01-01-2020 A 31-12-2020

Fino a data registrazione 31-12-2020

Tipo gestione Movimenti contabili

Tipo movimenti Consuntivi

Status movimenti Confermati

Filtri aggiuntivi

Gruppo di bus. unit

Business unit 003 San Giuseppe De Merode

Codice bilancio 001 Bilancio civilistico

Escludi movimenti di apertura

Escludi movimenti di chiusura

Escludi saldi periodi precedenti

Escludi mastri a saldo 0

Escludi conti a saldo 0

Stampa conti Tutti

Stampa mastri Tutti

Stampa solo i primi n livelli 0

<i>Transitori</i>	<i>Importo</i>	<i>Passività</i>	<i>Importo</i>
A - ATTIVO	5.782.322,63	P - PASSIVO	4.783.916,80
AB - IMMOBILIZZAZIONI	2.372.928,45	PA - PATRIMONIO NETTO	3.474.265,59
ABI - IMMOBILIZZAZIONI IMMATERIALI	192,49	PAI - Capitale	0,00
ABI01 - Costi di impianto e di ampliamento	0,00	PAIII - RISERVE DI RIVALUTAZIONI	150.363,04
ABI02 - Costi di ricerca, sviluppo e pubblicità	0,00	PAIII_1 - Riserve di rivalutaz. monetaria franche	150.363,04
ABI03 - Altre immobilizzazioni immateriali	192,49	PAIX - UTILE/PERDITA ESERCIZIO	1.008.395,81
ABI03_3 - Licenze e Software	192,49	PAIX_1 - Risultato di Esercizio	1.008.395,81
ABII - IMMOBILIZZAZIONI MATERIALI	1.054.453,82	PAVII - ALTRE RISERVE	0,00
ABII01 - Terreni e fabbricati	967.794,72	PAVII01 - Riserve facoltative	0,00
ABII01_1 - Terreni	180.348,30	PAVIII - UTILI (PERDITE) PORTATI A NUOVO	2.315.506,74
ABII01_2 - Fabbricati	2.600.255,15	PAVIII_1 - Utile esercizio precedente	2.315.506,74
ABII01_4 - F.do amm.to fabbricati	-1.812.808,73	PC - TRATTAMENTO DI FINE RAPPORTO	434.511,23
ABII02 - Impianti e macchinari	50.874,76	PC_1 - TFR	434.511,23
ABII02_1 - Impianti	1.015.546,14	PD - DEBITI	875.139,98
ABII02_2 - F.do amm.to impianti	-964.671,38	PD01 - Debiti verso banche	0,00
ABII02_3 - Impianti Sonori	3.660,00	PD01a - Importi scadenti entro l'esercizio	0,00
ABII02_4 - F.do Amm.to Impianti Sonori	-3.660,00	PD01b - Importi scadenti oltre l'esercizio	0,00
ABII03 - Attrezzature ind.li e commerciali	29.503,73	PD02 - Acconti	55.968,75
ABII03_1 - Attrezzature	122.098,07	PD02_1 - Clienti c/anticipi	55.968,75
ABII03_2 - F.do amm.to attrezzature	-92.594,34	PD03 - Debiti verso Fornitori	167.246,40
ABII04 - Altri beni ammortizzabili	6.280,61	PD03a - Importi scadenti entro l'esercizio	167.246,40
ABII04_1 - Automezzi	54.461,92	PD03a_1 - Fornitori ordinari	106.833,28
ABII04_11 - Beni Inferiori € 516	25.511,95	PD03a_2 - Fatture da ricevere	60.413,12
ABII04_12 - F.do Amm.to Beni Inferiori €516	-25.511,95	PD03b - Importi scadenti oltre l'esercizio	0,00
ABII04_13 - Macchine Elettriche Ufficio	46.270,58	PD04 - Debiti tributari	341.740,00
ABII04_14 - F.do Amm.to Macchine Elettriche Uff.	-45.948,50	PD04a - Importi scadenti entro l'esercizio	341.740,00
ABII04_2 - F.do amm.to automezzi	-54.461,92	PD04a_1 - Ritenute fiscali dipendenti	67.430,73
ABII04_7 - Mobili arredi	89.871,06	PD04a_2 - Ritenute fiscali lavoro autonomo	-888,74
ABII04_8 - F.do amm.to mobili arredi	-83.912,53	PD04a_3 - Ritenute fiscali imposta sostitutiva	358,11
ABIII - IMMOBILIZZAZIONI FINANZIARIE	1.318.282,14	PD04a_4 - Fondo Imposte Ires	142.043,21
ABIII01 - Crediti	1.318.282,14	PD04a_5 - Fondo imposte Irap	112.625,73
ABIII01a - Verso altri	0,00	PD04a_7 - Iva c/Vendite	17.788,38
ABIII01b - Depositi cauzionali	1.318.282,14	PD04a_8 - Debiti per bollo virtuale	2.380,00
ABIII01b_1 - Depositi cauzionali	4.538,62	PD04a_9 - Irpef su Rivalutazione T.F.R.	2,58
ABIII01b_2 - Crediti verso comunità	1.313.743,52	PD04b - Importi scadenti oltre l'esercizio	0,00
ABIII03 - Partecipazioni	0,00	PD05 - Debiti verso Istituti previdenziali	127.854,18
ABIII03a - Partecipazioni in controllate	0,00	PD05a - Importi scadenti entro l'esercizio	123.367,15
ABIII02 - Altri Titoli	0,00	PD05a_1 - INPS	123.588,68
ABIII02a - Altri Titoli	0,00	PD05a_4 - Altri Enti - Trattenute sindacali	-221,53
AC - ATTIVO CIRCOLANTE	3.409.394,18	PD05b - Importi scadenti oltre l'esercizio	0,00
ACI - RIMANENZE	0,00	PD05c - Debiti per Fondi Previdenziali	4.487,03
ACI01 - Materie prime e merci	0,00	PD05c_1 - Fondo Alleata Previdenza	4.487,03

<i>Transitori</i>	<i>Importo</i>	<i>Passività</i>	<i>Importo</i>
ACII - CREDITI	1.597.725,31	PD06 - Altri debiti	182.330,65
<u>ACII01 - Clienti</u>	2.521.176,62	<u>PD06_1 - Personale retribuzioni dovute</u>	169.371,63
<u>ACII01a - Importi scadenti entro l'esercizio</u>	2.521.176,62	<u>PD06_2 - Cessioni del Quinto</u>	7.841,70
<u>ACII01a_1 - Clienti entro l'Esercizio</u>	2.514.647,11	<u>PD06_5 - Debiti diversi</u>	5.117,32
<u>ACII01a_3 - Effetti Insoluti e/o Protestati</u>	6.529,51	PE - RATEI E RISCONTI PASSIVI	0,00
<u>ACII01b - Importi scadenti oltre l'esercizio</u>	0,00	PE01 - Ratei e Risconti	0,00
<u>ACII02 - Crediti verso Istituti</u>	5.732.209,73		
<u>ACII02a - Importi scadenti entro l'esercizio</u>	5.732.209,73		
<u>ACII02a_07 - Crediti/Debiti De Merode</u>	5.732.209,73		
<u>ACII03 - Crediti Tributarî</u>	48.741,55		
<u>ACII03a - Crediti trib. scadenti entro l'esercizio</u>	48.741,55		
<u>ACII03a_11 - Credito d'imposta COVID DPI</u>	3.113,84		
<u>ACII03a_4 - Erario Imposta sostitutiva TFR</u>	-542,62		
<u>ACII03a_7 - Credito 4% Ritenute Su Contributi</u>	46.148,86		
<u>ACII03a_8 - Ritenute Fiscali su Interessi Attivi</u>	21,47		
<u>ACII03b - Crediti tributarî oltre l'esercizio</u>	0,00		
<u>ACII04 - Crediti diversi</u>	-6.761.281,47		
<u>ACII04_1 - Crediti diversi</u>	121.225,17		
<u>ACII04_4 - Crediti Per Prestiti Dipendenti</u>	-10.662,42		
<u>ACII04_5 - Conto Collegamento</u>	-4.496.535,12		
<u>ACII04_6 - Costi Provinciali</u>	-2.375.309,10		
<u>ACII05 - Crediti Verso Enti</u>	56.878,88		
<u>ACII05a - Importi Scadenti Entro l'anno</u>	56.878,88		
<u>ACII05a_01 - Crediti da MIUR</u>	14.094,40		
<u>ACII05a_05 - Credito per FIS</u>	42.784,48		
ACIII - ATTIVITA' FINANZIARIE NON IMMOBILIZZATE	0,00		
<u>ACIII01 - Altri titoli</u>	0,00		
ACIV - DISPONIBILITA' LIQUIDE	1.811.668,87		
<u>ACIV01 - Depositi bancari e postali</u>	1.724.132,57		
<u>ACIV01_3 - Banche San Giuseppe</u>	1.724.132,57		
<u>ACIV02 - Cassa</u>	87.536,30		
<u>ACIV02_14 - Fondo cassa Direzione/Economato</u>	-6.727,28		
<u>ACIV02_15 - Valori Bollati</u>	13.208,90		
<u>ACIV02_3 - Cassa Collegio San Giuseppe</u>	81.054,68		
AD - RATEI E RISCONTI ATTIVI	0,00		
AD01 - Ratei e Risconti	0,00		
	5.782.322,63		4.783.916,80 +
			Differenza 998.405,83 =
			<u>5.782.322,63</u>

<i>Costi</i>	<i>Importo</i>	<i>Ricavi</i>	<i>Importo</i>
C - COSTI	5.151.364,98	R - RICAVI	6.149.770,81
CB - COSTI DELLA PRODUZIONE	5.081.526,18	RA - VALORE DELLA PRODUZIONE	6.141.076,15
CB06 - Per mat. prime, sussidiarie e di consumo	230.188,04	RA01 - Ricavi delle vendite e delle prestazioni	6.117.482,39
CB06_1 - Materiale didattico e scolastico	78.208,80	RA01_02 - Primaria	910.863,86
CB06_2 - Generi alimentari	116.921,87	RA01_03 - Secondaria 1° grado	1.229.418,02
CB06_4 - Corsi vari	35.057,37	RA01_04 - Secondaria 2° grado	2.781.845,75
CB07 - Per servizi	1.237.490,81	RA01_07 - Mensa	228.589,68
CB07_1 - Compensi a terzi	50.361,30	RA01_08 - Corsi vari extracurricolari	123.754,90
CB07_2 - UtENZE	149.692,40	RA01_09 - Contributi Stato ed Enti locali	996.377,35
CB07_3 - Manutenzioni	243.722,87	RA01_10 - Altri ricavi scolastici	36.605,88
CB07_4 - Assicurazioni	3.070,50	RA01_13 - Rettifiche delle vendite	-189.973,05
CB07_5 - Pubblicità e pubblicazioni	16.354,17	RA02 - Variazioni delle rimanenze	0,00
CB07_6 - Servizi di terzi	296.513,08	RA05 - Altri ricavi e proventi	23.593,76
CB07_7 - Servizi in appalto	263.242,65	RA05a - Altri ricavi e proventi	23.593,76
CB07_8 - Costi Provinciali	214.533,84	RA05a_1 - Fitti Attivi e Ricavi diversi	23.593,76
CB08 - Per godimento di beni di terzi	84.360,64	RA05b - Pensionato Universitario	0,00
CB08_1 - Affitti passivi	50.450,00	RC - PROVENTI FINANZIARI	23,72
CB08_3 - Noleggi	33.910,64	RC01 - Altri proventi finanziari	23,72
CB09 - Per il personale	3.112.031,79	RC01_1 - Interessi attivi su c/c bancari	23,72
CB09a - Salari e stipendi	2.242.932,78	RE - PROVENTI STRAORDINARI	8.670,94
CB09a_1 - Salari e stipendi	2.242.932,78	RE20 - Proventi	8.670,94
CB09b - Oneri sociali	567.725,90	RE20a - Plusvalenze da alienazioni	0,00
CB09b_1 - Contributi sociali	567.725,90	RE20b - Altri proventi straordinari	8.670,94
CB09c - Trattamento di fine rapporto	299.668,11	RE20b_1 - Sopravvenienze attive	8.670,94
CB09c_1 - Accantonamento TFR	299.668,11		
CB09e - Altri costi	1.705,00		
CB09e_1 - Altri costi	1.705,00		
CB10 - Ammortamenti e svalutazioni	99.826,62		
CB10a - Amm.to immobilizz.ni immateriali	192,49		
CB10a_1 - Amm.to immobilizz.ni immateriali	192,49		
CB10b - Amm.to delle immobilizz.ni materiali	99.634,13		
CB10b_1 - Amm.to immobilizz.ni materiali	99.634,13		
CB11 - Variazioni rim.ze merci	0,00		
CB14 - Oneri diversi di gestione	317.628,28		
CB14_1 - Spese generali	24.102,78		
CB14_2 - Imposte e tasse	30.077,79		
CB14_4 - Abbuoni Passivi	263.447,71		
CC - ONERI FINANZIARI	107,16		
CC17 - Interessi passivi	107,16		
CC17_1 - Interessi passivi	107,16		
CC18 - Perdita su cambi	0,00		
CD - RETTIFICHE DI ATTIVITA' FINANZIARIE	0,00		

CD19 - Svalutazioni	0,00		
CE - ONERI STRAORDINARI	5.807,50		
CE21 - Oneri	5.807,50		
CE21a - Minusvalenze da alienazioni	0,00		
CE21b - Altri oneri straordinari	5.807,50		
CE21b_1 - Sopravvenienze passive	0,03		
CE21b_2 - Altri oneri straordinari	5.807,47		
C22 - IMPOSTE SUL REDDITO	63.924,14		
C22a - Imposte Correnti	63.924,14		
C22a_2 - IRAP	42.630,50		
C22a_3 - IRES	21.293,64		

	5.151.364,98 +		6.149.770,81
Differenza	998.405,83 =		
	6.149.770,81		

Totali di riepilogo

Attività - Passività =	5.782.322,63 -	4.783.916,80	998.405,83
Ricavi - Costi =	6.149.770,81 -	5.151.364,98	998.405,83
Risultato del periodo =			998.405,83

ISTITUTO DE MERODE

Sede in Roma (RM) Via S. Sebastianello 1

Informazione relative ai Beni Immobili

L'Immobile in cui viene svolta l'attività Scolastica è di proprietà dei Fratelli delle Scuole Cristiane

Informazioni relative al Bilancio Preventivo di Esercizio

L'Ente Ecclesiastico gestore della Scuola, non è tenuto alla redazione del Bilancio Preventivo di esercizio e pertanto è esentato da tale obbligo.

Informazioni relative ai titolari di incarichi di collaborazione o consulenza

Non sussistono rapporti di collaborazione e consulenze strettamente relativi alla attività scolastica.

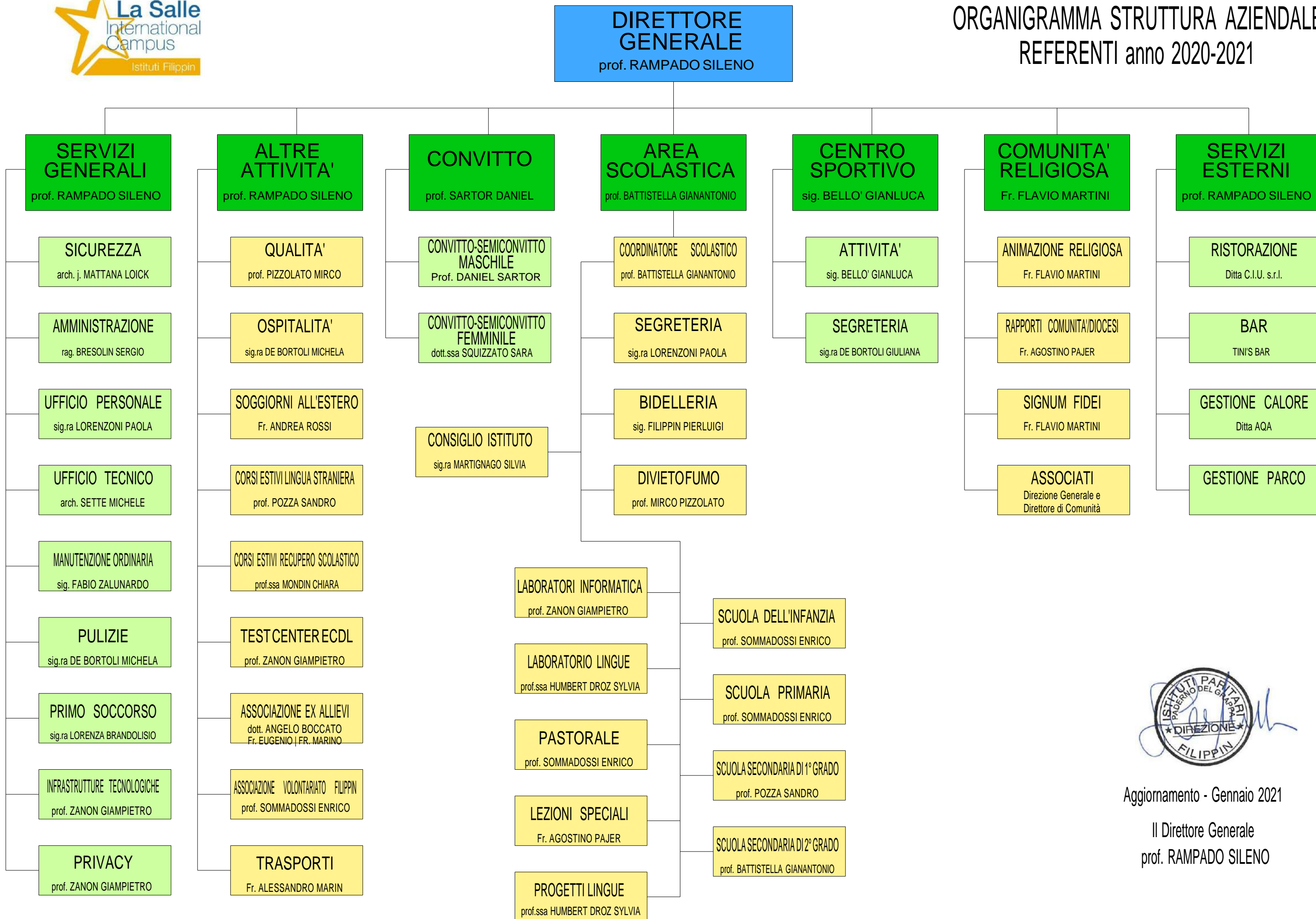

Aggiornamento - Gennaio 2021

Il Direttore Generale
prof. RAMPADO SILENO

ISTITUTO	COSTO TOTALE	TASSO ASSENZA
FILIPPIN	2.019.897,59 €	1,72%

	DOCENTI	NON DOCENTI	ATA	OPERAI
tempo indeterminato	28	4	4	20
tempo determinato	17	4	1	4

Bilancio di verifica a sezioni contrapposte

Stampa del bilancio di verifica a sezioni contrapposte

Selezioni:

Esercizio 2020 Periodo 0

Da data operazione 01-01-2020 A 31-12-2020

Fino a data registrazione 31-12-2020

Tipo gestione Movimenti contabili

Tipo movimenti Consuntivi

Status movimenti Confermati

Filtri aggiuntivi

Gruppo di bus. unit

Business unit 019 Filippin

Codice bilancio 001 Bilancio civilistico

Escludi movimenti di apertura

Escludi movimenti di chiusura

Escludi saldi periodi precedenti

Escludi mastri a saldo 0

Escludi conti a saldo 0

Stampa conti Tutti

Stampa mastri Tutti

Stampa solo i primi n livelli 0

<i>Transitori</i>	<i>Importo</i>	<i>Passività</i>	<i>Importo</i>
A - ATTIVO	2.305.752,27	P - PASSIVO	2.507.040,63
AB - IMMOBILIZZAZIONI	7.011.730,68	PA - PATRIMONIO NETTO	375.842,79
ABI - IMMOBILIZZAZIONI IMMATERIALI	1.634,27	PAI - Capitale	0,00
ABI01 - Costi di impianto e di ampliamento	0,00	PAIII - RISERVE DI RIVALUTAZIONI	231.847,56
ABI02 - Costi di ricerca,sviluppo e pubblicità	0,00	PAIII_1 - Riserve di rivalutaz. monetaria franche	231.847,56
ABI03 - Altre immobilizzazioni immateriali	1.634,27	PAIX - UTILE/PERDITA ESERCIZIO	143.995,23
ABI03_3 - Licenze e Software	1.634,27	PAIX_1 - Risultato di Esercizio	143.995,23
ABII - IMMOBILIZZAZIONI MATERIALI	2.340.338,34	PAVII - ALTRE RISERVE	0,00
ABII01 - Terreni e fabbricati	2.079.554,86	PAVII01 - Riserve facoltative	0,00
ABII01_1 - Terreni	126.853,21	PAVIII - UTILI (PERDITE) PORTATI A NUOVO	0,00
ABII01_2 - Fabbricati	6.291.455,28	PC - TRATTAMENTO DI FINE RAPPORTO	260.851,34
ABII01_4 - F.do amm.to fabbricati	-4.338.753,63	PC_1 - TFR	260.851,34
ABII02 - Impianti e macchinari	140.218,42	PD - DEBITI	1.037.669,04
ABII02_1 - Impianti	1.970.214,79	PD01 - Debiti verso banche	0,00
ABII02_2 - F.do amm.to impianti	-1.829.996,37	PD01a - Importi scadenti entro l'esercizio	0,00
ABII03 - Attrezzature ind.li e commerciali	100.125,39	PD01b - Importi scadenti oltre l'esercizio	0,00
ABII03_1 - Attrezzature	1.352.790,11	PD02 - Acconti	45.510,00
ABII03_2 - F.do amm.to attrezzature	-1.252.664,72	PD02_3 - Depositi Cauzionali Convittori	45.096,00
ABII04 - Altri beni ammortizzabili	20.439,67	PD02_4 - Acconti Soggiorno F.I.T.	414,00
ABII04_1 - Automezzi	155.912,45	PD03 - Debiti verso Fornitori	536.146,67
ABII04_11 - Beni Inferiori € 516	7.874,45	PD03a - Importi scadenti entro l'esercizio	536.146,67
ABII04_12 - F.do Amm.to Beni Inferiori €516	-7.874,45	PD03a_1 - Fornitori ordinari	483.794,94
ABII04_13 - Macchine Elettriche Ufficio	283.343,12	PD03a_2 - Fatture da ricevere	52.351,73
ABII04_14 - F.do Amm.to Macchine Elettriche Uff.	-282.905,99	PD03b - Importi scadenti oltre l'esercizio	0,00
ABII04_2 - F.do amm.to automezzi	-140.176,36	PD04 - Debiti tributari	73.567,22
ABII04_5 - Macchinari elettronici	51.362,97	PD04a - Importi scadenti entro l'esercizio	73.567,22
ABII04_6 - F.do amm.to macchinari elettronici	-51.362,97	PD04a_1 - Ritenute fiscali dipendenti	38.487,57
ABII04_7 - Mobili arredi	1.175.981,06	PD04a_16 - Debito per Tassa di Soggiorno	124,00
ABII04_8 - F.do amm.to mobili arredi	-1.171.714,61	PD04a_2 - Ritenute fiscali lavoro autonomo	619,10
ABIII - IMMOBILIZZAZIONI FINANZIARIE	4.669.758,07	PD04a_5 - Fondo imposte Irap	29.447,86
ABIII01 - Crediti	4.659.758,07	PD04a_7 - Iva c/Vendite	3.608,69
ABIII01a - Verso altri	0,00	PD04a_8 - Debiti per bollo virtuale	1.280,00
ABIII01b - Depositi cauzionali	4.659.758,07	PD04b - Importi scadenti oltre l'esercizio	0,00
ABIII01b_2 - Crediti verso comunità	4.659.758,07	PD05 - Debiti verso Istituti previdenziali	96.284,58
ABIII03 - Partecipazioni	10.000,00	PD05a - Importi scadenti entro l'esercizio	92.795,53
ABIII03a - Partecipazioni in controllate	10.000,00	PD05a_1 - INPS	90.233,30
ABIII03a_1 - Partecipazione in Controllate	10.000,00	PD05a_3 - INPDAP	2.461,81
ABIII02 - Altri Titoli	0,00	PD05a_4 - Altri Enti - Trattenute sindacali	100,42
ABIII02a - Altri Titoli	0,00	PD05b - Importi scadenti oltre l'esercizio	0,00
AC - ATTIVO CIRCOLANTE	-4.717.474,55	PD05c - Debiti per Fondi Previdenziali	3.489,05
ACI - RIMANENZE	4.463,40	PD05c_1 - Fondo Alleata Previdenza	-1.470,32
ACI01 - Materie prime e merci	4.463,40	PD05c_12 - Fondo Genertellife	929,53

<i>Transitori</i>	<i>Importo</i>	<i>Passività</i>	<i>Importo</i>
ACI01_1 - Rimanenze finali	4.463,40	PD05c_14 - Fondo Unipolsai Prev	956,64
<u>ACII - CREDITI</u>	-5.094.337,60	PD05C_15 - Fondo Generali	454,94
ACII01 - Clienti	743.029,56	PD05c_7 - Fondo Tax Benefit	817,92
ACII01a - Importi scadenti entro l'esercizio	743.029,56	PD05c_8 - Fondo per Trasferimenti	1.624,15
ACII01a_1 - Clienti entro l'Esercizio	743.029,56	PD05c_9 - Fondo Il Mio Futuro	176,19
ACII01b - Importi scadenti oltre l'esercizio	0,00	<u>PD06 - Altri debiti</u>	286.160,57
ACII02 - Crediti verso Istituti	-5.608.277,47	PD06_1 - Personale retribuzioni dovute	102.672,23
ACII02a - Importi scadenti entro l'esercizio	-5.608.277,47	PD06_11 - Banca dello Studente	130.275,33
ACII02a_19 - Debiti/Crediti Filippin	-5.608.277,47	PD06_12 - Cauzioni Affitti Attivi	8.045,88
ACII03 - Crediti Tributari	19.512,42	PD06_2 - Cessioni del Quinto	490,69
ACII03a - Crediti trib. scadenti entro l'esercizio	19.512,42	PD06_5 - Debiti diversi	6.994,44
ACII03a_4 - Erario Imposta sostitutiva TFR	26,76	PD06_9 - Altri Debiti da Riporto Saldi	37.682,00
ACII03a_7 - Credito 4% Ritenute Su Contributi	19.485,66	<u>PE - RATEI E RISCONTI PASSIVI</u>	832.677,46
ACII03b - Crediti tributari oltre l'esercizio	0,00	<u>PE01 - Ratei e Risconti</u>	832.677,46
ACII04 - Crediti diversi	-142.608,32	PE01_1 - Ratei passivi	468,87
ACII04_10 - Credito V/F.do Tesoreria INPS EX Torino	1.398,62	PE01_2 - Risconti passivi	832.208,59
ACII04_2 - Fornitori conto anticipi	16.705,29		
ACII04_6 - Costi Provinciali	-160.805,52		
ACII04_8 - Deposito Ufficio Postale	93,29		
ACII05 - Crediti Verso Enti	-105.993,79		
ACII05a - Importi Scadenti Entro l'anno	-105.993,79		
ACII05a_01 - Crediti da MIUR	-163.721,81		
ACII05a_02 - Crediti da Enti Locali	4.729,25		
ACII05a_05 - Credito per FIS	52.998,77		
<u>ACIII - ATTIVITA' FINANZIARIE NON IMMOBILIZZATE</u>	0,00		
ACIII01 - Altri titoli	0,00		
<u>ACIV - DISPONIBILITA' LIQUIDE</u>	372.399,65		
ACIV01 - Depositi bancari e postali	366.249,91		
ACIV01_19 - Banche Filippin	366.249,91		
ACIV02 - Cassa	6.149,74		
ACIV02_21 - Cassa Filippin	6.149,74		
<u>AD - RATEI E RISCONTI ATTIVI</u>	11.496,14		
<u>AD01 - Ratei e Risconti</u>	11.496,14		
AD01_1 - Ratei attivi	11.496,14		
	2.305.752,27 +		2.507.040,63
Differenza	201.288,36 =		
	2.507.040,63		

<i>Costi</i>	<i>Importo</i>	<i>Ricavi</i>	<i>Importo</i>
C - COSTI	3.999.269,43	R - RICAVI	3.797.981,07
<u>CB - COSTI DELLA PRODUZIONE</u>	3.969.821,57	<u>RA - VALORE DELLA PRODUZIONE</u>	3.591.033,21
<u>CB06 - Per mat. prime, sussidiarie e di consumo</u>	74.389,34	<u>RA01 - Ricavi delle vendite e delle prestazioni</u>	3.332.467,03
<u>CB06_1 - Materiale didattico e scolastico</u>	31.651,09	<u>RA01_01 - Materna</u>	126.920,45
<u>CB06_4 - Corsi vari</u>	42.738,25	<u>RA01_02 - Primaria</u>	384.495,44
<u>CB07 - Per servizi</u>	1.555.111,71	<u>RA01_03 - Secondaria 1° grado</u>	406.284,29
<u>CB07_1 - Compensi a terzi</u>	69.939,43	<u>RA01_04 - Secondaria 2° grado</u>	933.308,20
<u>CB07_2 - UtENZE</u>	275.910,02	<u>RA01_05 - Convitto</u>	380.207,77
<u>CB07_3 - Manutenzioni</u>	495.020,57	<u>RA01_07 - Mensa</u>	47.904,55
<u>CB07_4 - Assicurazioni</u>	29.295,72	<u>RA01_08 - Corsi vari extracurriculari</u>	13.216,70
<u>CB07_5 - Pubblicità e pubblicazioni</u>	39.721,81	<u>RA01_09 - Contributi Stato ed Enti locali</u>	336.413,81
<u>CB07_6 - Servizi di terzi</u>	115.735,60	<u>RA01_10 - Altri ricavi scolastici</u>	355.857,89
<u>CB07_7 - Servizi in appalto</u>	368.683,04	<u>RA01_12 - Centro Soggiorno</u>	418.819,39
<u>CB07_8 - Costi Provinciali</u>	160.805,52	<u>RA01_13 - Rettifiche delle vendite</u>	-70.961,46
<u>CB08 - Per godimento di beni di terzi</u>	9.615,28	<u>RA02 - Variazioni delle rimanenze</u>	4.463,40
<u>CB08_3 - Noleggi</u>	9.615,28	<u>RA02_1 - Rimanenze finali</u>	4.463,40
<u>CB09 - Per il personale</u>	2.019.897,59	<u>RA05 - Altri ricavi e proventi</u>	254.102,78
<u>CB09a - Salari e stipendi</u>	1.549.350,10	<u>RA05a - Altri ricavi e proventi</u>	254.102,78
<u>CB09a_1 - Salari e stipendi</u>	1.549.350,10	<u>RA05a_1 - Fitti Attivi e Ricavi diversi</u>	254.102,78
<u>CB09b - Oneri sociali</u>	363.934,74	<u>RA05b - Pensionato Universitario</u>	0,00
<u>CB09b_1 - Contributi sociali</u>	363.934,74	<u>RC - PROVENTI FINANZIARI</u>	0,00
<u>CB09c - Trattamento di fine rapporto</u>	106.612,75	<u>RC01 - Altri proventi finanziari</u>	0,00
<u>CB09c_1 - Accantonamento TFR</u>	106.612,75	<u>RE - PROVENTI STRAORDINARI</u>	206.947,86
<u>CB09e - Altri costi</u>	0,00	<u>RE20 - Proventi</u>	206.947,86
<u>CB10 - Ammortamenti e svalutazioni</u>	205.169,62	<u>RE20a - Plusvalenze da alienazioni</u>	206.900,00
<u>CB10a - Amm.to immobilizz.ni immateriali</u>	408,57	<u>RE20a_1 - Plusvalenza da alienazione</u>	206.900,00
<u>CB10a_1 - Amm.to immobilizz.ni immateriali</u>	408,57	<u>RE20b - Altri proventi straordinari</u>	47,86
<u>CB10b - Amm.to delle immobilizz.ni materiali</u>	204.761,05	<u>RE20b_1 - Sopravvenienze attive</u>	0,01
<u>CB10b_1 - Amm.to immobilizz.ni materiali</u>	204.761,05	<u>RE20b_3 - Altri proventi straordinari</u>	47,85
<u>CB11 - Variazioni rim.ze merci</u>	6.048,83		
<u>CB11_1 - Rimanenze finali</u>	6.048,83		
<u>CB14 - Oneri diversi di gestione</u>	99.589,20		
<u>CB14_1 - Spese generali</u>	20.837,62		
<u>CB14_2 - Imposte e tasse</u>	21.878,07		
<u>CB14_3 - Perdita su crediti</u>	25.335,64		
<u>CB14_4 - Abbuoni Passivi</u>	31.529,87		
<u>CB14_5 - Costo Bollo Virtuale</u>	8,00		
<u>CC - ONERI FINANZIARI</u>	0,00		
<u>CC17 - Interessi passivi</u>	0,00		
<u>CC18 - Perdita su cambi</u>	0,00		
<u>CD - RETTIFICHE DI ATTIVITA' FINANZIARIE</u>	0,00		
<u>CD19 - Svalutazioni</u>	0,00		

<u>CE - ONERI STRAORDINARI</u>	0,00			
<u>CE21 - Oneri</u>	0,00			
<u>CE21a - Minusvalenze da alienazioni</u>	0,00			
<u>CE21b - Altri oneri straordinari</u>	0,00			
<u>C22 - IMPOSTE SUL REDDITO</u>	29.447,86			
<u>C22a - Imposte Correnti</u>	29.447,86			
<u>C22a_2 - IRAP</u>	29.447,86			

	3.999.269,43			3.797.981,07 +
				Differenza 201.288,36 =
				3.999.269,43

Totali di riepilogo

Attività - Passività =	2.305.752,27 -	2.507.040,63	-201.288,36	
Ricavi - Costi =	3.797.981,07 -	3.999.269,43	-201.288,36	
Risultato del periodo =			-201.288,36	

Sede in Paderno Del Grappa (TV) Via San Giacomo, 4

Informazione relative ai Beni Immobili

L'Immobile in cui viene svolta l'attività Scolastica è di proprietà dei Fratelli delle Scuole Cristiane

Informazioni relative al Bilancio Preventivo di Esercizio

L'Ente Ecclesiastico gestore della Scuola, non è tenuto alla redazione del Bilancio Preventivo di esercizio e pertanto è esentato da tale obbligo.

Informazioni relative ai titolari di incarichi di collaborazione o consulenza

Non sussistono rapporti di collaborazione e consulenze strettamente relativi alla attività scolastica.

PROVINCIA DELLA CONGREGAZIONE DEI FRATELLI DELLE SCUOLE CRISTIANE

ISTITUTO GONZAGA

Milano – Via Vitruvio, 41

ORGANIGRAMMA

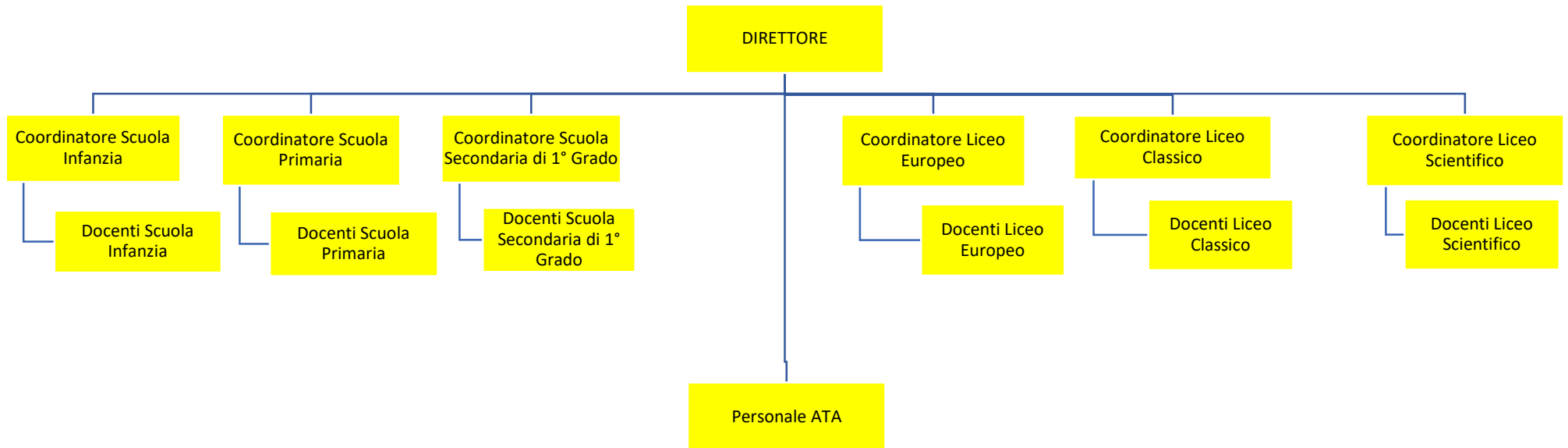

ISTITUTO	COSTO TOTALE	TASSO ASSENZA
GONZAGA	4.575.124,82 €	2,24%

	DOCENTI	NON DOCENTI	ATA	OPERAI
tempo indeterminato	68	9	8	9
tempo determinato	46	15	2	0

Bilancio di verifica a sezioni contrapposte

Stampa del bilancio di verifica a sezioni contrapposte

Selezioni:

Esercizio 2020 Periodo 0

Da data operazione 01-01-2020 A 31-12-2020

Fino a data registrazione 31-12-2020

Tipo gestione Movimenti contabili

Tipo movimenti Consumitivi

Status movimenti Confermati

Filtri aggiuntivi

Gruppo di bus. unit

Business unit 017 Gonzaga

Codice bilancio 001 Bilancio civilistico

Escludi movimenti di apertura

Escludi movimenti di chiusura

Escludi saldi periodi precedenti

Escludi mastri a saldo 0

Escludi conti a saldo 0

Stampa conti Tutti

Stampa mastri Tutti

Stampa solo i primi n livelli 0

<i>Transitori</i>	<i>Importo</i>	<i>Passività</i>	<i>Importo</i>
A - ATTIVO	34.147.205,16	P - PASSIVO	34.649.971,80
AB - IMMOBILIZZAZIONI	19.037.640,34	PA - PATRIMONIO NETTO	25.982.910,77
ABI - IMMOBILIZZAZIONI IMMATERIALI	0,00	PAI - Capitale	24.967.907,78
ABI01 - Costi di impianto e di ampliamento	0,00	PAI_1 - Capitale netto	24.967.907,78
ABI02 - Costi di ricerca, sviluppo e pubblicità	0,00	PAIII - RISERVE DI RIVALUTAZIONI	339.411,39
ABI03 - Altre immobilizzazioni immateriali	0,00	PAIII_1 - Riserve di rivalutaz. monetaria franche	339.411,39
ABII - IMMOBILIZZAZIONI MATERIALI	15.260.170,08	PAIX - UTILE/PERDITA ESERCIZIO	491.840,37
ABII01 - Terreni e fabbricati	14.912.946,40	PAIX_1 - Risultato di Esercizio	491.840,37
ABII01_1 - Terreni	44.928,60	PAVII - ALTRE RISERVE	182.581,23
ABII01_2 - Fabbricati	26.042.178,77	PAVII01 - Riserve facoltative	182.581,23
ABII01_4 - F.do amm.to fabbricati	-11.174.160,97	PAVII01_1 - Altre riserve facoltative	182.581,23
ABII02 - Impianti e macchinari	119.950,80	PAVIII - UTILI (PERDITE) PORTATI A NUOVO	1.170,00
ABII02_1 - Impianti	2.855.102,28	PAVIII_2 - Perdita esercizio precedente	1.170,00
ABII02_2 - F.do amm.to impianti	-2.735.151,48	PC - TRATTAMENTO DI FINE RAPPORTO	653.538,61
ABII03 - Attrezzature ind.li e commerciali	49.005,71	PC_1 - TFR	653.538,61
ABII03_1 - Attrezzature	1.002.046,35	PD - DEBITI	5.475.664,76
ABII03_2 - F.do amm.to attrezzature	-953.040,64	PD01 - Debiti verso banche	4.412.305,81
ABII04 - Altri beni ammortizzabili	178.267,17	PD01a - Importi scadenti entro l'esercizio	580,00
ABII04_1 - Automezzi	40.109,47	PD01a_2 - Debiti per mutui	580,00
ABII04_11 - Beni Inferiori € 516	35.774,93	PD01b - Importi scadenti oltre l'esercizio	4.411.725,81
ABII04_12 - F.do Amm.to Beni Inferiori €516	-35.774,93	PD01b_2 - Debiti per mutui	4.411.725,81
ABII04_13 - Macchine Elettriche Ufficio	616.448,10	PD02 - Acconti	-85.385,84
ABII04_14 - F.do Amm.to Macchine Elettriche Uff.	-603.380,78	PD02_3 - Depositi Cauzionali Convittori	-85.385,84
ABII04_2 - F.do amm.to automezzi	-29.859,47	PD03 - Debiti verso Fornitori	384.368,08
ABII04_5 - Macchinari elettronici	108.156,47	PD03a - Importi scadenti entro l'esercizio	384.368,08
ABII04_6 - F.do amm.to macchinari elettronici	-107.673,83	PD03a_1 - Fornitori ordinari	341.650,77
ABII04_7 - Mobili arredi	1.372.725,70	PD03a_2 - Fatture da ricevere	42.717,31
ABII04_8 - F.do amm.to mobili arredi	-1.218.258,49	PD03b - Importi scadenti oltre l'esercizio	0,00
ABIII - IMMOBILIZZAZIONI FINANZIARIE	3.777.470,26	PD04 - Debiti tributari	230.069,75
ABIII01 - Crediti	3.777.470,26	PD04a - Importi scadenti entro l'esercizio	230.069,75
ABIII01a - Verso altri	0,00	PD04a_1 - Ritenute fiscali dipendenti	124.326,57
ABIII01b - Depositi cauzionali	3.777.470,26	PD04a_2 - Ritenute fiscali lavoro autonomo	8.305,01
ABIII01b_1 - Depositi cauzionali	14.274,53	PD04a_5 - Fondo imposte Irap	66.314,89
ABIII01b_2 - Crediti verso comunità	3.763.195,73	PD04a_7 - Iva c/Vendite	27.371,28
ABIII03 - Partecipazioni	0,00	PD04a_8 - Debiti per bollo virtuale	3.752,00
ABIII03a - Partecipazioni in controllate	0,00	PD04b - Importi scadenti oltre l'esercizio	0,00
ABIII02 - Altri Titoli	0,00	PD05 - Debiti verso Istituti previdenziali	234.919,37
ABIII02a - Altri Titoli	0,00	PD05a - Importi scadenti entro l'esercizio	203.034,33
AC - ATTIVO CIRCOLANTE	15.099.678,93	PD05a_1 - INPS	178.629,14
ACI - RIMANENZE	0,00	PD05a_3 - INPDAP	24.188,34
ACI01 - Materie prime e merci	0,00	PD05a_4 - Altri Enti - Trattenute sindacali	216,85
ACII - CREDITI	13.231.697,56	PD05b - Importi scadenti oltre l'esercizio	0,00

<i>Transitori</i>	<i>Importo</i>	<i>Passività</i>	<i>Importo</i>
ACII01 - Clienti	3.977.909,08	PD05c - Debiti per Fondi Previdenziali	31.885,04
ACII01a - Importi scadenti entro l'esercizio	3.977.909,08	PD05c_1 - Fondo Alleata Previdenza	7.677,23
ACII01a_1 - Clienti entro l'Esercizio	3.953.077,36	PD05c_10 - Fondo Genera Futuro	1.764,82
ACII01a_3 - Effetti Insoluti e/o Protestati	24.831,72	PD05c_11 - Fondo Cattolica	1.380,43
ACII01b - Importi scadenti oltre l'esercizio	0,00	PD05C_15 - Fondo Generali	-1.425,78
ACII02 - Crediti verso Istituti	8.420.139,61	PD05c_2 - Fondo Fideuram	1.230,13
ACII02a - Importi scadenti entro l'esercizio	8.420.139,61	PD05c_5 - Fondo Previras	134,10
ACII02a_017 - Crediti/Debiti Gonzaga	8.902.622,53	PD05c_7 - Fondo Tax Benefit	5.374,02
ACII02a_24 - Crediti/Debiti Gonzaga BOX	-482.482,92	PD05c_8 - Fondo per Trasferimenti	14.317,83
ACII03 - Crediti Tributarî	45.740,81	PD05c_9 - Fondo Il Mio Futuro	1.432,26
ACII03a - Crediti trib. scadenti entro l'esercizio	45.740,81	PD06 - Altri debiti	299.387,59
ACII03a_11 - Credito d'imposta COVID DPI	2.788,96	PD06_1 - Personale retribuzioni dovute	290.389,71
ACII03a_4 - Erario Imposta sostitutiva TFR	638,01	PD06_13 - Associazione Ex Allievi	-10.258,05
ACII03a_7 - Credito 4% Ritenute Su Contributi	42.313,84	PD06_15 - Interessi Passivi di competenza	7.208,23
ACII03b - Crediti tributari oltre l'esercizio	0,00	PD06_2 - Cessioni del Quinto	4.288,06
ACII04 - Crediti diversi	-322.512,60	PD06_5 - Debiti diversi	7.759,64
ACII04_1 - Crediti diversi	3.247,11	PE - RATEI E RISCONTI PASSIVI	2.537.857,66
ACII04_10 - Credito V/F.do Tesoreria INPS EX Torino	-17.594,47	PE01 - Ratei e Risconti	2.537.857,66
ACII04_6 - Costi Provinciali	-374.948,77	PE01_2 - Risconti passivi	2.537.857,66
ACII04_9 - Crediti da Alunni Morosi	66.783,53		
ACII05 - Crediti Verso Enti	1.110.420,66		
ACII05a - Importi Scadenti Entro l'anno	1.110.420,66		
ACII05a_05 - Credito per FIS	138.382,29		
ACII05a_06 - Crediti Dote Scuola	972.038,37		
ACIII - ATTIVITA' FINANZIARIE NON IMMOBILIZZATE	0,00		
ACIII01 - Altri titoli	0,00		
ACIV - DISPONIBILITA' LIQUIDE	1.867.981,37		
ACIV01 - Depositi bancari e postali	1.433.724,42		
ACIV01_17 - Banche Gonzaga	1.433.724,42		
ACIV02 - Cassa	434.256,95		
ACIV02_19 - Cassa Gonzaga	434.256,95		
AD - RATEI E RISCONTI ATTIVI	9.885,89		
AD01 - Ratei e Risconti	9.885,89		
AD01_2 - Risconti attivi	9.885,89		
	34.147.205,16 +		34.649.971,80
Differenza	502.766,64 =		
	<u>34.649.971,80</u>		

<i>Costi</i>	<i>Importo</i>	<i>Ricavi</i>	<i>Importo</i>
C - COSTI	9.555.823,93	R - RICAVI	9.053.057,29
CB - COSTI DELLA PRODUZIONE	9.399.770,58	RA - VALORE DELLA PRODUZIONE	8.993.206,62
CB06 - Per mat. prime, sussidiarie e di consumo	487.522,10	RA01 - Ricavi delle vendite e delle prestazioni	8.893.761,14
<u>CB06_1 - Materiale didattico e scolastico</u>	269.633,17	<u>RA01_01 - Materna</u>	613.861,13
<u>CB06_2 - Generi alimentari</u>	10.852,47	<u>RA01_02 - Primaria</u>	2.012.149,15
<u>CB06_4 - Corsi vari</u>	207.036,46	<u>RA01_03 - Secondaria 1° grado</u>	1.289.114,92
CB07 - Per servizi	2.734.389,55	<u>RA01_04 - Secondaria 2° grado</u>	3.001.833,34
<u>CB07_1 - Compensi a terzi</u>	338.167,20	<u>RA01_05 - Convitto</u>	345.667,25
<u>CB07_2 - UtENZE</u>	272.043,51	<u>RA01_07 - Mensa</u>	613.332,02
<u>CB07_3 - Manutenzioni</u>	693.694,86	<u>RA01_08 - Corsi vari extracurricolari</u>	30.995,00
<u>CB07_4 - Assicurazioni</u>	20.101,33	<u>RA01_09 - Contributi Stato ed Enti locali</u>	1.112.115,50
<u>CB07_5 - Pubblicità e pubblicazioni</u>	8.549,90	<u>RA01_10 - Altri ricavi scolastici</u>	86.686,21
<u>CB07_6 - Servizi di terzi</u>	99.597,45	<u>RA01_13 - Rettifiche delle vendite</u>	-211.993,38
<u>CB07_7 - Servizi in appalto</u>	927.286,53	RA02 - Variazioni delle rimanenze	0,00
<u>CB07_8 - Costi Provinciali</u>	374.948,77	RA05 - Altri ricavi e proventi	99.445,48
CB08 - Per godimento di beni di terzi	6.241,78	<u>RA05a - Altri ricavi e proventi</u>	99.445,48
<u>CB08_3 - Noleggi</u>	6.241,78	<u>RA05a_1 - Fitti Attivi e Ricavi diversi</u>	99.445,48
CB09 - Per il personale	4.575.124,82	<u>RA05b - Pensionato Universitario</u>	0,00
<u>CB09a - Salari e stipendi</u>	3.489.047,66	RC - PROVENTI FINANZIARI	0,02
<u>CB09a_1 - Salari e stipendi</u>	3.489.047,66	RC01 - Altri proventi finanziari	0,02
<u>CB09b - Oneri sociali</u>	823.747,15	<u>RC01_1 - Interessi attivi su c/c bancari</u>	0,02
<u>CB09b_1 - Contributi sociali</u>	823.747,15	RE - PROVENTI STRAORDINARI	59.850,65
<u>CB09c - Trattamento di fine rapporto</u>	262.330,01	RE20 - Proventi	59.850,65
<u>CB09c_1 - Accantonamento TFR</u>	262.330,01	<u>RE20a - Plusvalenze da alienazioni</u>	0,00
<u>CB09e - Altri costi</u>	0,00	<u>RE20b - Altri proventi straordinari</u>	59.850,65
CB10 - Ammortamenti e svalutazioni	895.425,95	<u>RE20b_1 - Sopravvenienze attive</u>	59.850,65
<u>CB10a - Amm.to immobilizz.ni immateriali</u>	0,00		
<u>CB10b - Amm.to delle immobilizz.ni materiali</u>	895.425,95		
<u>CB10b_1 - Amm.to immobilizz.ni materiali</u>	895.425,95		
CB11 - Variazioni rim.ze merci	0,00		
CB14 - Oneri diversi di gestione	701.066,38		
<u>CB14_1 - Spese generali</u>	102.165,25		
<u>CB14_2 - Imposte e tasse</u>	1.455,05		
<u>CB14_3 - Perdita su crediti</u>	146.847,07		
<u>CB14_4 - Abbuoni Passivi</u>	450.599,01		
CC - ONERI FINANZIARI	31.549,05		
CC17 - Interessi passivi	31.549,05		
<u>CC17_1 - Interessi passivi</u>	31.549,05		
CC18 - Perdita su cambi	0,00		
CD - RETTIFICHE DI ATTIVITA' FINANZIARIE	0,00		
CD19 - Svalutazioni	0,00		
CE - ONERI STRAORDINARI	58.189,40		

Costi	Importo	Ricavi	Importo
CE21 - Oneri	58.189,40		
CE21a - Minusvalenze da alienazioni	58.189,40		
CE21a_1 - Minusvalenze da alienazioni	58.189,40		
CE21b - Altri oneri straordinari	0,00		
C22 - IMPOSTE SUL REDDITO	66.314,90		
C22a - Imposte Correnti	66.314,90		
C22a_1 - Altre Imposte	0,01		
C22a_2 - IRAP	66.314,89		
	9.555.823,93		9.053.057,29 +
			Differenza 502.766,64 =
			<u>9.555.823,93</u>

Totali di riepilogo

Attività - Passività =	34.147.205,16 -	34.649.971,80	-502.766,64
Ricavi - Costi =	9.053.057,29 -	9.555.823,93	-502.766,64
Risultato del periodo =			<u>-502.766,64</u>

ISTITUTO GONZAGA

Sede in Milano (MI) Via Vitruvio 41

Informazione relative ai Beni Immobili

L'Immobile in cui viene svolta l'attività Scolastica è di proprietà dei Fratelli delle Scuole Cristiane

Informazioni relative al Bilancio Preventivo di Esercizio

L'Ente Ecclesiastico gestore della Scuola, non è tenuto alla redazione del Bilancio Preventivo di esercizio e pertanto è esentato da tale obbligo.

Informazioni relative ai titolari di incarichi di collaborazione o consulenza

Non sussistono rapporti di collaborazione e consulenze strettamente relativi alla attività scolastica.

PROVINCIA DELLA CONGREGAZIONE DEI FRATELLI DELLE SCUOLE CRISTIANE

SCUOLA LA SALLE

Grugliasco (TO) – Via Generale Perotti, 94

ORGANIGRAMMA

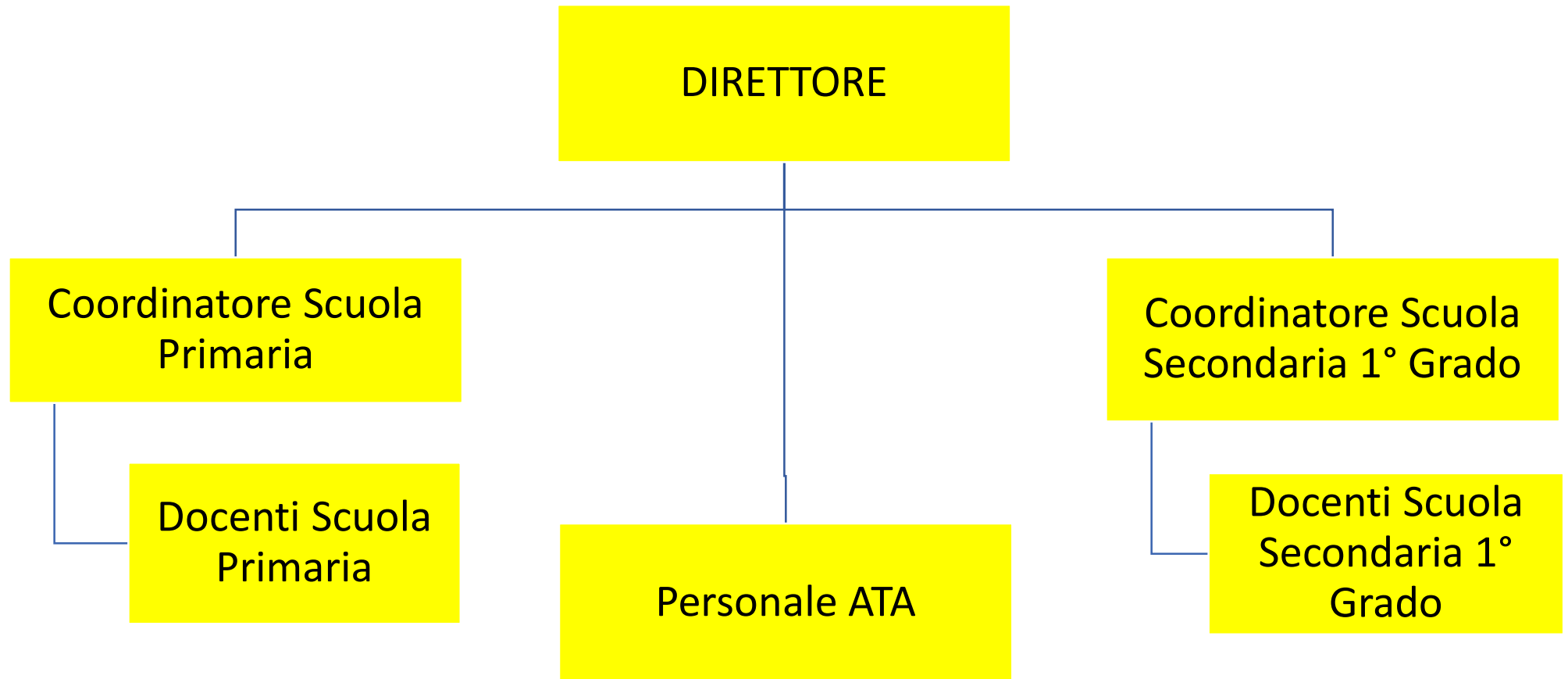

ISTITUTO	COSTO TOTALE	TASSO ASSENZA
LA SALLE GRUGLIASCO	679.533,89 €	4,71

	DOCENTI	NON DOCENTI	ATA	OPERAI
tempo indeterminato	13		2	3
tempo determinato	3	3		1

Bilancio di verifica a sezioni contrapposte

Stampa del bilancio di verifica a sezioni contrapposte

Selezioni:

Esercizio 2020 Periodo 0

Da data operazione 01-01-2020 A 31-12-2020

Fino a data registrazione 31-12-2020

Tipo gestione Movimenti contabili

Tipo movimenti Consuntivi

Status movimenti Confermati

Filtri aggiuntivi

Gruppo di bus. unit

Business unit 015 Grugliasco

Codice bilancio 001 Bilancio civilistico

Escludi movimenti di apertura

Escludi movimenti di chiusura

Escludi saldi periodi precedenti

Escludi mastri a saldo 0

Escludi conti a saldo 0

Stampa conti Tutti

Stampa mastri Tutti

Stampa solo i primi n livelli 0

<i>Transitori</i>	<i>Importo</i>	<i>Passività</i>	<i>Importo</i>
A - ATTIVO	2.561.474,26	P - PASSIVO	2.765.247,34
AB - IMMOBILIZZAZIONI	1.921.137,00	PA - PATRIMONIO NETTO	2.341.570,37
ABI - IMMOBILIZZAZIONI IMMATERIALI	0,00	PAI - Capitale	2.353.312,06
ABI01 - Costi di impianto e di ampliamento	0,00	PAI_1 - Capitale netto	2.353.312,06
ABI02 - Costi di ricerca, sviluppo e pubblicità	0,00	PAIII - RISERVE DI RIVALUTAZIONI	66.841,86
ABI03 - Altre immobilizzazioni immateriali	0,00	PAIII_1 - Riserve di rivalutaz. monetaria franche	66.841,86
ABII - IMMOBILIZZAZIONI MATERIALI	1.167.401,52	PAIX - UTILE/PERDITA ESERCIZIO	-137.443,41
ABII01 - Terreni e fabbricati	1.082.116,60	PAIX_2 - Perdita dell'esercizio	-137.443,41
ABII01_1 - Terreni	11.671,20	PAVII - ALTRE RISERVE	59.699,09
ABII01_2 - Fabbricati	2.056.324,05	PAVII01 - Riserve facoltative	59.699,09
ABII01_4 - F.do amm.to fabbricati	-985.878,65	PAVII01_1 - Altre riserve facoltative	59.699,09
ABII02 - Impianti e macchinari	67.083,16	PAVIII - UTILI (PERDITE) PORTATI A NUOVO	-839,23
ABII02_1 - Impianti	206.460,87	PAVIII_2 - Perdita esercizio precedente	-839,23
ABII02_2 - F.do amm.to impianti	-139.377,71	PC - TRATTAMENTO DI FINE RAPPORTO	84.744,47
ABII03 - Attrezzature ind.li e commerciali	565,75	PC_1 - TFR	84.744,47
ABII03_1 - Attrezzature	71.409,11	PD - DEBITI	143.592,41
ABII03_2 - F.do amm.to attrezzature	-70.843,36	PD01 - Debiti verso banche	65.747,44
ABII04 - Altri beni ammortizzabili	17.636,01	PD01a - Importi scadenti entro l'esercizio	65.747,44
ABII04_1 - Automezzi	47.040,22	PD01a_2 - Debiti per mutui	65.747,44
ABII04_13 - Macchine Elettriche Ufficio	106.572,99	PD01b - Importi scadenti oltre l'esercizio	0,00
ABII04_14 - F.do Amm.to Macchine Elettriche Uff.	-99.922,48	PD02 - Acconti	0,00
ABII04_2 - F.do amm.to automezzi	-34.764,81	PD03 - Debiti verso Fornitori	5.958,18
ABII04_5 - Macchinari elettronici	2.697,04	PD03a - Importi scadenti entro l'esercizio	5.958,18
ABII04_6 - F.do amm.to macchinari elettronici	-2.697,04	PD03a_1 - Fornitori ordinari	5.958,18
ABII04_7 - Mobili arredi	113.664,57	PD03b - Importi scadenti oltre l'esercizio	0,00
ABII04_8 - F.do amm.to mobili arredi	-114.954,48	PD04 - Debiti tributari	20.520,54
ABIII - IMMOBILIZZAZIONI FINANZIARIE	753.735,48	PD04a - Importi scadenti entro l'esercizio	20.520,54
ABIII01 - Crediti	753.735,48	PD04a_1 - Ritenute fiscali dipendenti	11.408,68
ABIII01a - Verso altri	0,00	PD04a_2 - Ritenute fiscali lavoro autonomo	635,27
ABIII01b - Depositi cauzionali	753.735,48	PD04a_5 - Fondo imposte Irap	9.786,55
ABIII01b_2 - Crediti verso comunità	753.735,48	PD04a_7 - Iva c/Vendite	-2.037,96
ABIII03 - Partecipazioni	0,00	PD04a_8 - Debiti per bollo virtuale	728,00
ABIII03a - Partecipazioni in controllate	0,00	PD04b - Importi scadenti oltre l'esercizio	0,00
ABIII02 - Altri Titoli	0,00	PD05 - Debiti verso Istituti previdenziali	30.295,80
ABIII02a - Altri Titoli	0,00	PD05a - Importi scadenti entro l'esercizio	30.228,52
AC - ATTIVO CIRCOLANTE	638.093,26	PD05a_1 - INPS	24.999,21
ACI - RIMANENZE	0,00	PD05a_3 - INPDAP	5.012,71
ACI01 - Materie prime e merci	0,00	PD05a_4 - Altri Enti - Trattenute sindacali	216,60
ACII - CREDITI	561.878,01	PD05b - Importi scadenti oltre l'esercizio	0,00
ACII01 - Clienti	99.826,79	PD05c - Debiti per Fondi Previdenziali	67,28
ACII01a - Importi scadenti entro l'esercizio	99.826,79	PD05c_7 - Fondo Tax Benefit	67,28
ACII01a_1 - Clienti entro l'Esercizio	111.034,39	PD06 - Altri debiti	21.070,45

<i>Transitori</i>	<i>Importo</i>	<i>Passività</i>	<i>Importo</i>
ACII01a_5 - Fatture da emettere	-11.207,60	PD06_1 - Personale retribuzioni dovute	21.070,45
ACII01b - Importi scadenti oltre l'esercizio	0,00	PE - RATEI E RISCONTI PASSIVI	195.340,09
ACII02 - Crediti verso Istituti	404.301,19	PE01 - Ratei e Risconti	195.340,09
ACII02a - Importi scadenti entro l'esercizio	404.301,19	PE01_2 - Risconti passivi	195.340,09
ACII01a_15 - Crediti/Debiti Grugliasco	404.301,19		
ACII03 - Crediti Tributarî	8.121,64		
ACII03a - Crediti trib. scadenti entro l'esercizio	8.121,64		
ACII03a_4 - Erario Imposta sostitutiva TFR	199,34		
ACII03a_7 - Credito 4% Ritenute Su Contributi	7.922,30		
ACII03b - Crediti tributari oltre l'esercizio	0,00		
ACII04 - Crediti diversi	-14.978,13		
ACII04_1 - Crediti diversi	4.234,99		
ACII04_10 - Credito V/F.do Tesoreria INPS EX Torino	-8.453,63		
ACII04_6 - Costi Provinciali	-45.182,95		
ACII04_9 - Crediti da Alunni Morosi	34.423,46		
ACII05 - Crediti Verso Enti	64.606,52		
ACII05a - Importi Scadenti Entro l'anno	64.606,52		
ACII05a_01 - Crediti da MIUR	54.646,82		
ACII05a_05 - Credito per FIS	9.959,70		
ACIII - ATTIVITA' FINANZIARIE NON IMMOBILIZZATE	0,00		
ACIII01 - Altri titoli	0,00		
ACIV - DISPONIBILITA' LIQUIDE	76.215,25		
ACIV01 - Depositi bancari e postali	72.058,23		
ACIV01_15 - Banche Grugliasco	72.058,23		
ACIV02 - Cassa	4.157,02		
ACIV02_17 - Cassa Grugliasco	4.157,02		
AD - RATEI E RISCONTI ATTIVI	2.244,00		
AD01 - Ratei e Risconti	2.244,00		
AD01_2 - Risconti attivi	2.244,00		
	2.561.474,26 +		2.765.247,34
Differenza	203.773,08 =		
	<u>2.765.247,34</u>		

<i>Costi</i>	<i>Importo</i>	<i>Ricavi</i>	<i>Importo</i>
C - COSTI	1.127.248,07	R - RICAVI	923.474,99
<u>CB - COSTI DELLA PRODUZIONE</u>	1.115.847,76	<u>RA - VALORE DELLA PRODUZIONE</u>	915.524,94
<u>CB06 - Per mat. prime, sussidiarie e di consumo</u>	28.152,66	<u>RA01 - Ricavi delle vendite e delle prestazioni</u>	908.492,60
<u>CB06_1 - Materiale didattico e scolastico</u>	23.483,79	<u>RA01_02 - Primaria</u>	320.313,31
<u>CB06_2 - Generi alimentari</u>	3.528,87	<u>RA01_03 - Secondaria 1° grado</u>	258.563,51
<u>CB06_4 - Corsi vari</u>	1.140,00	<u>RA01_07 - Mensa</u>	98.500,63
<u>CB07 - Per servizi</u>	294.157,14	<u>RA01_08 - Corsi vari extracurricolari</u>	-4.347,49
<u>CB07_1 - Compensi a terzi</u>	15.055,01	<u>RA01_09 - Contributi Stato ed Enti locali</u>	228.057,84
<u>CB07_2 - UtENZE</u>	26.756,09	<u>RA01_10 - Altri ricavi scolastici</u>	17.366,80
<u>CB07_3 - Manutenzioni</u>	50.605,17	<u>RA01_13 - Rettifiche delle vendite</u>	-9.962,00
<u>CB07_4 - Assicurazioni</u>	4.562,97	<u>RA02 - Variazioni delle rimanenze</u>	0,00
<u>CB07_5 - Pubblicità e pubblicazioni</u>	714,24	<u>RA05 - Altri ricavi e proventi</u>	7.032,34
<u>CB07_6 - Servizi di terzi</u>	44.780,78	<u>RA05a - Altri ricavi e proventi</u>	7.032,34
<u>CB07_7 - Servizi in appalto</u>	106.499,93	<u>RA05a_1 - Fitti Attivi e Ricavi diversi</u>	7.032,34
<u>CB07_8 - Costi Provinciali</u>	45.182,95	<u>RA05b - Pensionato Universitario</u>	0,00
<u>CB08 - Per godimento di beni di terzi</u>	7.217,46	<u>RC - PROVENTI FINANZIARI</u>	0,05
<u>CB08_3 - Noleggi</u>	7.217,46	<u>RC01 - Altri proventi finanziari</u>	0,05
<u>CB09 - Per il personale</u>	679.533,89	<u>RC01_1 - Interessi attivi su c/c bancari</u>	0,05
<u>CB09a - Salari e stipendi</u>	514.903,08	<u>RE - PROVENTI STRAORDINARI</u>	7.950,00
<u>CB09a_1 - Salari e stipendi</u>	514.903,08	<u>RE20 - Proventi</u>	7.950,00
<u>CB09b - Oneri sociali</u>	127.490,13	<u>RE20a - Plusvalenze da alienazioni</u>	0,00
<u>CB09b_1 - Contributi sociali</u>	127.490,13	<u>RE20b - Altri proventi straordinari</u>	7.950,00
<u>CB09c - Trattamento di fine rapporto</u>	36.855,68	<u>RE20b_2 - Indennizzi per sinistri</u>	7.950,00
<u>CB09c_1 - Accantonamento TFR</u>	36.855,68		
<u>CB09e - Altri costi</u>	285,00		
<u>CB09e_1 - Altri costi</u>	285,00		
<u>CB10 - Ammortamenti e svalutazioni</u>	75.451,96		
<u>CB10a - Amm.to immobilizz.ni immateriali</u>	0,00		
<u>CB10b - Amm.to delle immobilizz.ni materiali</u>	75.451,96		
<u>CB10b_1 - Amm.to immobilizz.ni materiali</u>	75.451,96		
<u>CB11 - Variazioni rim.ze merci</u>	0,00		
<u>CB14 - Oneri diversi di gestione</u>	31.334,65		
<u>CB14_1 - Spese generali</u>	27.206,64		
<u>CB14_2 - Imposte e tasse</u>	4.128,00		
<u>CB14_4 - Abbuoni Passivi</u>	0,01		
<u>CC - ONERI FINANZIARI</u>	1.613,76		
<u>CC17 - Interessi passivi</u>	1.613,76		
<u>CC17_1 - Interessi passivi</u>	1.613,76		
<u>CC18 - Perdita su cambi</u>	0,00		
<u>CD - RETTIFICHE DI ATTIVITA' FINANZIARIE</u>	0,00		
<u>CD19 - Svalutazioni</u>	0,00		
<u>CE - ONERI STRAORDINARI</u>	0,00		

Costi	Importo	Ricavi	Importo
CE21 - Oneri		0,00	
CE21a - Minusvalenze da alienazioni		0,00	
CE21b - Altri oneri straordinari		0,00	
C22 - IMPOSTE SUL REDDITO		9.786,55	
C22a - Imposte Correnti		9.786,55	
C22a_2 - IRAP		9.786,55	
	1.127.248,07		923.474,99 +
			Differenza 203.773,08 =
			<u>1.127.248,07</u>

Totali di riepilogo

Attività - Passività =	2.561.474,26 -	2.765.247,34	-203.773,08
Ricavi - Costi =	923.474,99 -	1.127.248,07	-203.773,08
Risultato del periodo =			<u>-203.773,08</u>

Sede in Grugliasco (TO) Via Generale Perrotti 94

Informazione relative ai Beni Immobili

L'Immobile in cui viene svolta l'attività Scolastica è di proprietà dei Fratelli delle Scuole Cristiane

Informazioni relative al Bilancio Preventivo di Esercizio

L'Ente Ecclesiastico gestore della Scuola, non è tenuto alla redazione del Bilancio Preventivo di esercizio e pertanto è esentato da tale obbligo.

Informazioni relative ai titolari di incarichi di collaborazione o consulenza

Non sussistono rapporti di collaborazione e consulenze strettamente relativi alla attività scolastica.

PROVINCIA DELLA CONGREGAZIONE DEI FRATELLI DELLE SCUOLE CRISTIANE

ISTITUTO DE LA SALLE – COLLE LA SALLE

Roma – Via dell’Imbrecciato, 181

ORGANIGRAMMA

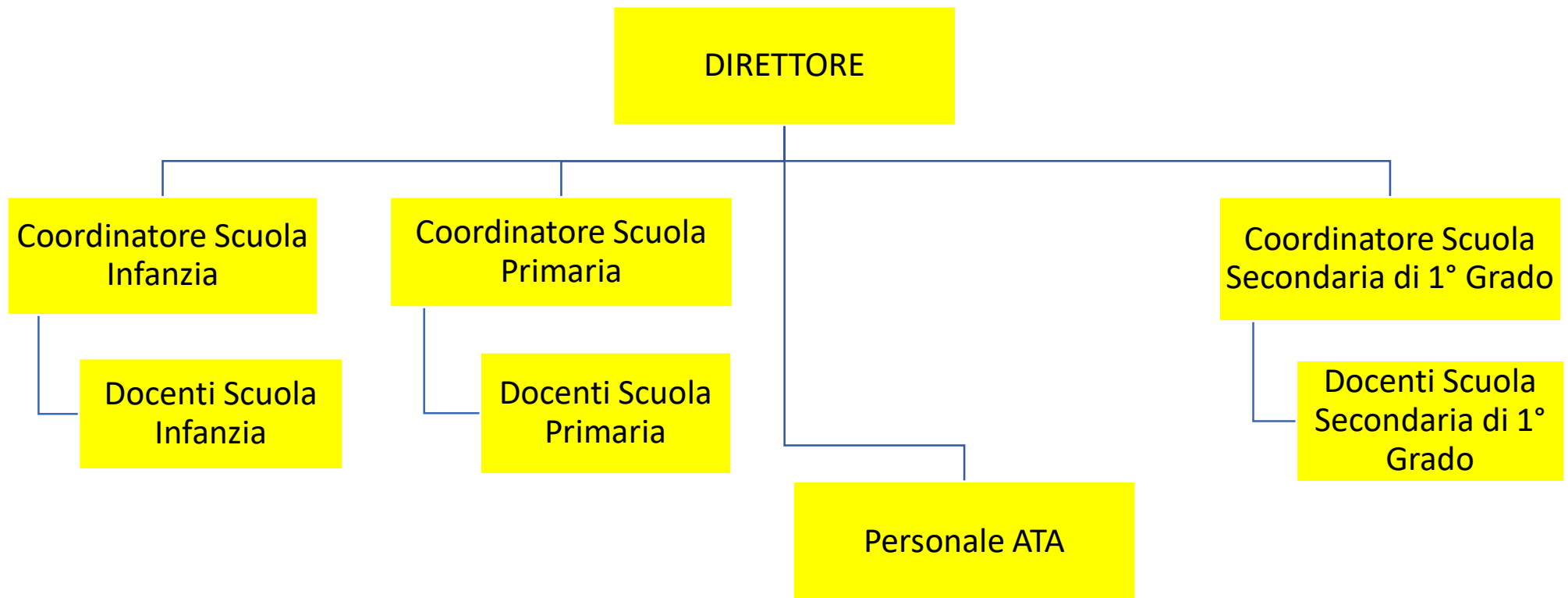

ISTITUTO	COSTO TOTALE	TASSO ASSENZA
COLLE LA SALLE	1.002.757,22 €	2,62%

	DOCENTI	NON DOCENTI	ATA	OPERAI
tempo indeterminato	27	2	2	9
tempo determinato	7	4		1

Bilancio di verifica a sezioni contrapposte

Stampa del bilancio di verifica a sezioni contrapposte

Selezioni:

Esercizio 2020 Periodo 0

Da data operazione 01-01-2020 A 31-12-2020

Fino a data registrazione 31-12-2020

Tipo gestione Movimenti contabili

Tipo movimenti Consuntivi

Status movimenti Confermati

Filtri aggiuntivi

Gruppo di bus. unit

Business unit 005 Colle La Salle

Codice bilancio 001 Bilancio civilistico

Escludi movimenti di apertura

Escludi movimenti di chiusura

Escludi saldi periodi precedenti

Escludi mastri a saldo 0

Escludi conti a saldo 0

Stampa conti Tutti

Stampa mastri Tutti

Stampa solo i primi n livelli 0

<i>Transitori</i>	<i>Importo</i>	<i>Passività</i>	<i>Importo</i>
A - ATTIVO	432.500,32	P - PASSIVO	29.058,51
AB - IMMOBILIZZAZIONI	943.514,19	PA - PATRIMONIO NETTO	-372.843,87
ABI - IMMOBILIZZAZIONI IMMATERIALI	0,00	PAI - Capitale	0,00
ABI01 - Costi di impianto e di ampliamento	0,00	PAIII - RISERVE DI RIVALUTAZIONI	280.767,68
ABI02 - Costi di ricerca, sviluppo e pubblicità	0,00	PAIII_1 - Riserve di rivalutaz. monetaria franche	280.767,68
ABI03 - Altre immobilizzazioni immateriali	0,00	PAIX - UTILE/PERDITA ESERCIZIO	96.364,75
ABII - IMMOBILIZZAZIONI MATERIALI	355.479,29	PAIX_1 - Risultato di Esercizio	96.364,75
ABII01 - Terreni e fabbricati	299.998,84	PAVII - ALTRE RISERVE	0,00
ABII01_1 - Terreni	54.979,96	PAVII01 - Riserve facoltative	0,00
ABII01_2 - Fabbricati	2.983.477,17	PAVIII - UTILI (PERDITE) PORTATI A NUOVO	-749.976,30
ABII01_4 - F.do amm.to fabbricati	-2.738.458,29	PAVIII_2 - Perdita esercizio precedente	-749.976,30
ABII02 - Impianti e macchinari	46.313,37	PC - TRATTAMENTO DI FINE RAPPORTO	102.813,50
ABII02_1 - Impianti	360.608,83	PC_1 - TFR	102.813,50
ABII02_2 - F.do amm.to impianti	-314.295,46	PD - DEBITI	299.088,88
ABII03 - Attrezzature ind.li e commerciali	1.940,04	PD01 - Debiti verso banche	0,00
ABII03_1 - Attrezzature	6.806,62	PD01a - Importi scadenti entro l'esercizio	0,00
ABII03_2 - F.do amm.to attrezzature	-4.866,58	PD01b - Importi scadenti oltre l'esercizio	0,00
ABII04 - Altri beni ammortizzabili	7.227,04	PD02 - Acconti	566,73
ABII04_1 - Automezzi	26.040,00	PD02_1 - Clienti c/anticipi	566,73
ABII04_11 - Beni Inferiori € 516	21.576,18	PD03 - Debiti verso Fornitori	65.169,11
ABII04_12 - F.do Amm.to Beni Inferiori €516	-21.576,18	PD03a - Importi scadenti entro l'esercizio	65.169,11
ABII04_13 - Macchine Elettriche Ufficio	3.761,26	PD03a_1 - Fornitori ordinari	52.261,21
ABII04_14 - F.do Amm.to Macchine Elettriche Uff.	-3.104,21	PD03a_2 - Fatture da ricevere	12.907,90
ABII04_2 - F.do amm.to automezzi	-19.470,00	PD03b - Importi scadenti oltre l'esercizio	0,00
ABII04_7 - Mobili arredi	12.276,98	PD04 - Debiti tributari	88.742,18
ABII04_8 - F.do amm.to mobili arredi	-12.276,99	PD04a - Importi scadenti entro l'esercizio	88.742,18
ABIII - IMMOBILIZZAZIONI FINANZIARIE	588.034,90	PD04a_1 - Ritenute fiscali dipendenti	19.849,72
ABIII01 - Crediti	588.034,90	PD04a_3 - Ritenute fiscali imposta sostitutiva	129,54
ABIII01a - Verso altri	0,00	PD04a_4 - Fondo Imposte Ires	25.967,72
ABIII01b - Depositi cauzionali	588.034,90	PD04a_5 - Fondo imposte Irap	40.237,20
ABIII01b_1 - Depositi cauzionali	419,32	PD04a_7 - Iva c/Vendite	286,00
ABIII01b_2 - Crediti verso comunità	587.615,58	PD04a_8 - Debiti per bollo virtuale	2.272,00
ABIII03 - Partecipazioni	0,00	PD04b - Importi scadenti oltre l'esercizio	0,00
ABIII03a - Partecipazioni in controllate	0,00	PD05 - Debiti verso Istituti previdenziali	59.462,80
ABIII02 - Altri Titoli	0,00	PD05a - Importi scadenti entro l'esercizio	59.462,80
ABIII02a - Altri Titoli	0,00	PD05a_1 - INPS	48.656,14
AC - ATTIVO CIRCOLANTE	-512.873,90	PD05a_3 - INPDAP	10.758,66
ACI - RIMANENZE	0,00	PD05a_4 - Altri Enti - Trattenute sindacali	48,00
ACI01 - Materie prime e merci	0,00	PD05b - Importi scadenti oltre l'esercizio	0,00
ACII - CREDITI	-953.300,76	PD05c - Debiti per Fondi Previdenziali	0,00
ACII01 - Clienti	342.376,72	PD06 - Altri debiti	85.148,06
ACII01a - Importi scadenti entro l'esercizio	342.376,72	PD06_1 - Personale retribuzioni dovute	86.416,36

<i>Transitori</i>	<i>Importo</i>	<i>Passività</i>	<i>Importo</i>
ACII01a_1 - Clienti entro l'Esercizio	342.376,72	PD06_2 - Cessioni del Quinto	-1.195,27
ACII01b - Importi scadenti oltre l'esercizio	0,00	PD06_5 - Debiti diversi	-73,03
ACII02 - Crediti verso Istituti	-3.369.774,17	PE - RATEI E RISCONTI PASSIVI	0,00
ACII02a - Importi scadenti entro l'esercizio	-3.369.774,17	PE01 - Ratei e Risconti	0,00
ACII02a_08 - Crediti/Debiti Imbrecciato	-3.369.774,17		
ACII03 - Crediti Tributari	29.262,37		
ACII03a - Crediti trib. scadenti entro l'esercizio	29.262,37		
ACII03a_4 - Erario Imposta sostitutiva TFR	278,36		
ACII03a_7 - Credito 4% Ritenute Su Contributi	28.983,14		
ACII03a_8 - Ritenute Fiscali su Interessi Attivi	0,87		
ACII03b - Crediti tributari oltre l'esercizio	0,00		
ACII04 - Crediti diversi	2.035.705,26		
ACII04_1 - Crediti diversi	9,19		
ACII04_2 - Fornitori conto anticipi	9.620,98		
ACII04_5 - Conto Collegamento	2.709.627,50		
ACII04_6 - Costi Provinciali	-683.552,41		
ACII05 - Crediti Verso Enti	9.129,06		
ACII05a - Importi Scadenti Entro l'anno	9.129,06		
ACII05a_01 - Crediti da MIUR	-27.465,26		
ACII05a_05 - Credito per FIS	36.594,32		
ACIII - ATTIVITA' FINANZIARIE NON IMMOBILIZZATE	0,00		
ACIII01 - Altri titoli	0,00		
ACIV - DISPONIBILITA' LIQUIDE	440.426,86		
ACIV01 - Depositi bancari e postali	431.530,73		
ACIV01_5 - Banche Imbrecciato	431.530,73		
ACIV02 - Cassa	8.896,13		
ACIV02_15 - Valori Bollati	123,83		
ACIV02_5 - Cassa Imbrecciato	8.772,30		
AD - RATEI E RISCONTI ATTIVI	1.860,03		
AD01 - Ratei e Risconti	1.860,03		
AD01_2 - Risconti attivi	1.860,03		
	432.500,32		
			29.058,51 +
		Differenza	403.441,81 =
			<u>432.500,32</u>

Costi	Importo	Ricavi	Importo
C - COSTI	1.448.167,81	R - RICAVI	1.851.609,62
CB - COSTI DELLA PRODUZIONE	1.422.163,99	RA - VALORE DELLA PRODUZIONE	1.851.593,47
CB06 - Per mat. prime, sussidiarie e di consumo	15.493,64	RA01 - Ricavi delle vendite e delle prestazioni	1.848.085,17
CB06_1 - Materiale didattico e scolastico	11.030,33	RA01_01 - Materna	168.086,65
CB06_2 - Generi alimentari	763,31	RA01_02 - Primaria	493.849,76
CB06_4 - Corsi vari	3.700,00	RA01_03 - Secondaria 1° grado	483.842,99
CB07 - Per servizi	300.911,27	RA01_07 - Mensa	144.965,11
CB07_1 - Compensi a terzi	21.159,92	RA01_08 - Corsi vari extracurricolari	34.035,15
CB07_2 - UtENZE	54.811,56	RA01_09 - Contributi Stato ed Enti locali	541.368,95
CB07_3 - Manutenzioni	53.969,44	RA01_10 - Altri ricavi scolastici	5.353,00
CB07_4 - Assicurazioni	1.713,87	RA01_13 - Rettifiche delle vendite	-23.416,44
CB07_5 - Pubblicità e pubblicazioni	199,60	RA02 - Variazioni delle rimanenze	0,00
CB07_6 - Servizi di terzi	6.746,94	RA05 - Altri ricavi e proventi	3.508,30
CB07_7 - Servizi in appalto	99.193,59	RA05a - Altri ricavi e proventi	3.508,30
CB07_8 - Costi Provinciali	63.116,35	RA05a_1 - Fitti Attivi e Ricavi diversi	3.508,30
CB08 - Per godimento di beni di terzi	0,00	RA05b - Pensionato Universitario	0,00
CB09 - Per il personale	1.002.757,22	RC - PROVENTI FINANZIARI	16,11
CB09a - Salari e stipendi	795.848,96	RC01 - Altri proventi finanziari	16,11
CB09a_1 - Salari e stipendi	795.848,96	RC01_1 - Interessi attivi su c/c bancari	16,11
CB09b - Oneri sociali	179.262,91	RE - PROVENTI STRAORDINARI	0,04
CB09b_1 - Contributi sociali	179.262,91	RE20 - Proventi	0,04
CB09c - Trattamento di fine rapporto	27.645,35	RE20a - Plusvalenze da alienazioni	0,00
CB09c_1 - Accantonamento TFR	27.645,35	RE20b - Altri proventi straordinari	0,04
CB09e - Altri costi	0,00	RE20b_1 - Sopravvenienze attive	0,04
CB10 - Ammortamenti e svalutazioni	44.916,79		
CB10a - Amm.to immobilizz.ni immateriali	0,00		
CB10b - Amm.to delle immobilizz.ni materiali	44.916,79		
CB10b_1 - Amm.to immobilizz.ni materiali	44.916,79		
CB11 - Variazioni rim.ze merci	0,00		
CB14 - Oneri diversi di gestione	58.085,07		
CB14_1 - Spese generali	22.103,26		
CB14_2 - Imposte e tasse	6.477,65		
CB14_4 - Abbuoni Passivi	29.386,16		
CB14_5 - Costo Bollo Virtuale	118,00		
CC - ONERI FINANZIARI	0,00		
CC17 - Interessi passivi	0,00		
CC18 - Perdita su cambi	0,00		
CD - RETTIFICHE DI ATTIVITA' FINANZIARIE	0,00		
CD19 - Svalutazioni	0,00		
CE - ONERI STRAORDINARI	2.708,40		
CE21 - Oneri	2.708,40		
CE21a - Minusvalenze da alienazioni	0,00		

<i>Costi</i>	<i>Importo</i>	<i>Ricavi</i>	<i>Importo</i>
CE21b - Altri oneri straordinari	2.708,40		
CE21b_1 - Sopravvenienze passive	2.708,40		
C22 - IMPOSTE SUL REDDITO	23.295,42		
C22a - Imposte Correnti	23.295,42		
C22a_2 - IRAP	15.126,37		
C22a_3 - IRES	8.169,05		
	1.448.167,81 +		1.851.609,62
Differenza	403.441,81 =		
	<u>1.851.609,62</u>		

Totali di riepilogo

Attività - Passività =	432.500,32 -	29.058,51	403.441,81
Ricavi - Costi =	1.851.609,62 -	1.448.167,81	403.441,81
Risultato del periodo =			<u>403.441,81</u>

Sede in Roma (RM) Via dell'Imbrecciato, 181

Informazione relative ai Beni Immobili

L'Immobile in cui viene svolta l'attività Scolastica è di proprietà dei Fratelli delle Scuole Cristiane

Informazioni relative al Bilancio Preventivo di Esercizio

L'Ente Ecclesiastico gestore della Scuola, non è tenuto alla redazione del Bilancio Preventivo di esercizio e pertanto è esentato da tale obbligo.

Informazioni relative ai titolari di incarichi di collaborazione o consulenza

Non sussistono rapporti di collaborazione e consulenze strettamente relativi alla attività scolastica.

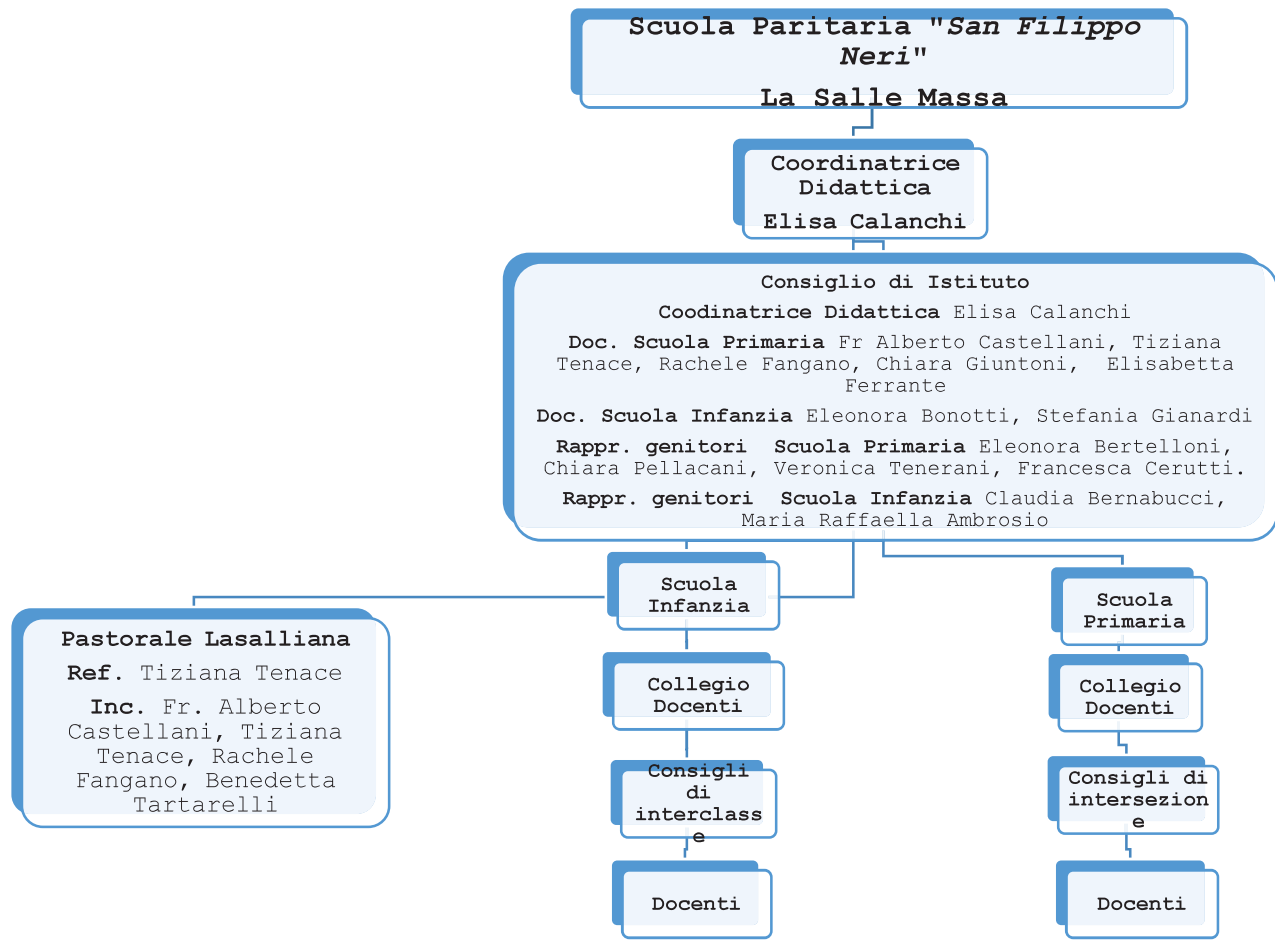



ORGANIGRAMMA
Gestione Amministrativa
Scuola San Filippo Neri
La Salle Massa

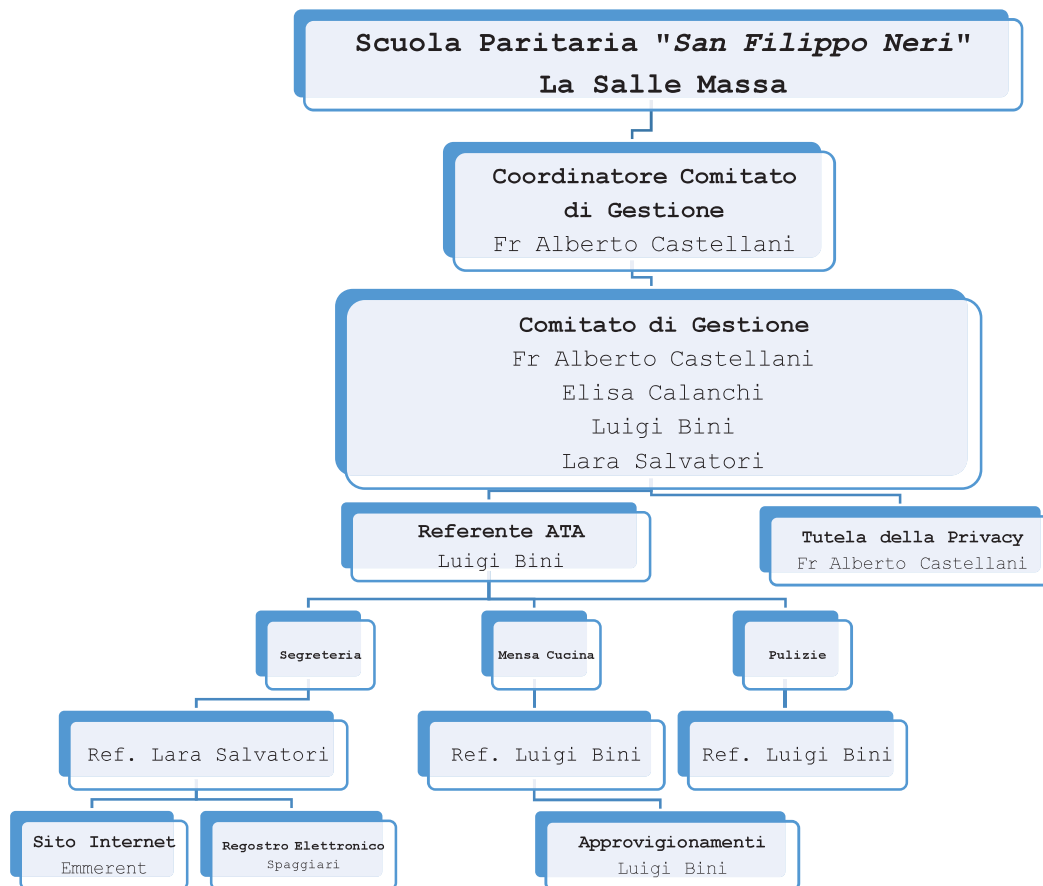

ISTITUTO	COSTO TOTALE	TASSO ASSENZA
S.F.Neri	389.631,20 €	4,77%

	DOCENTI	NON DOCENTI	ATA	OPERAI
tempo indeterminato	10	2	1	4
tempo determinato	7	1		3

Bilancio di verifica a sezioni contrapposte

Stampa del bilancio di verifica a sezioni contrapposte

Selezioni:

Esercizio 2020 Periodo 0

Da data operazione 01-01-2020 A 31-12-2020

Fino a data registrazione 31-12-2020

Tipo gestione Movimenti contabili

Tipo movimenti Consuntivi

Status movimenti Confermati

Filtri aggiuntivi

Gruppo di bus. unit

Business unit 016 Massa

Codice bilancio 001 Bilancio civilistico

Escludi movimenti di apertura

Escludi movimenti di chiusura

Escludi saldi periodi precedenti

Escludi mastri a saldo 0

Escludi conti a saldo 0

Stampa conti Tutti

Stampa mastri Tutti

Stampa solo i primi n livelli 0

<i>Transitori</i>	<i>Importo</i>	<i>Passività</i>	<i>Importo</i>
A - ATTIVO	29.012,49	P - PASSIVO	71.391,86
AB - IMMOBILIZZAZIONI	-73.322,10	PA - PATRIMONIO NETTO	-62.489,05
ABI - IMMOBILIZZAZIONI IMMATERIALI	0,00	PAI - Capitale	0,00
ABI01 - Costi di impianto e di ampliamento	0,00	PAIII - RISERVE DI RIVALUTAZIONI	30.809,47
ABI02 - Costi di ricerca, sviluppo e pubblicità	0,00	PAIII_1 - Riserve di rivalutaz. monetaria franche	30.809,47
ABI03 - Altre immobilizzazioni immateriali	0,00	PAIX - UTILE/PERDITA ESERCIZIO	-100.761,91
ABII - IMMOBILIZZAZIONI MATERIALI	101.267,53	PAIX_2 - Perdita dell'esercizio	-100.761,91
ABII01 - Terreni e fabbricati	91.935,37	PAVII - ALTRE RISERVE	7.463,39
ABII01_1 - Terreni	5.008,02	PAVII01 - Riserve facoltative	7.463,39
ABII01_2 - Fabbricati	455.780,69	PAVII01_1 - Altre riserve facoltative	7.463,39
ABII01_4 - F.do amm.to fabbricati	-368.853,34	PAVIII - UTILI (PERDITE) PORTATI A NUOVO	0,00
ABII02 - Impianti e macchinari	0,00	PC - TRATTAMENTO DI FINE RAPPORTO	21.587,16
ABII02_1 - Impianti	105.847,01	PC_1 - TFR	21.587,16
ABII02_2 - F.do amm.to impianti	-105.847,01	PD - DEBITI	112.293,75
ABII03 - Attrezzature ind.li e commerciali	7.424,65	PD01 - Debiti verso banche	0,00
ABII03_1 - Attrezzature	84.960,51	PD01a - Importi scadenti entro l'esercizio	0,00
ABII03_2 - F.do amm.to attrezzature	-77.535,86	PD01b - Importi scadenti oltre l'esercizio	0,00
ABII04 - Altri beni ammortizzabili	1.907,51	PD02 - Acconti	0,00
ABII04_1 - Automezzi	12.950,00	PD03 - Debiti verso Fornitori	30.094,02
ABII04_11 - Beni Inferiori € 516	149,90	PD03a - Importi scadenti entro l'esercizio	30.094,02
ABII04_12 - F.do Amm.to Beni Inferiori €516	-149,90	PD03a_1 - Fornitori ordinari	21.633,54
ABII04_13 - Macchine Elettriche Ufficio	54.389,25	PD03a_2 - Fatture da ricevere	8.460,48
ABII04_14 - F.do Amm.to Macchine Elettriche Uff.	-54.389,25	PD03b - Importi scadenti oltre l'esercizio	0,00
ABII04_2 - F.do amm.to automezzi	-12.950,00	PD04 - Debiti tributari	20.225,35
ABII04_7 - Mobili arredi	73.677,43	PD04a - Importi scadenti entro l'esercizio	20.225,35
ABII04_8 - F.do amm.to mobili arredi	-71.769,92	PD04a_1 - Ritenute fiscali dipendenti	20.866,95
ABIII - IMMOBILIZZAZIONI FINANZIARIE	-174.589,63	PD04a_2 - Ritenute fiscali lavoro autonomo	-1.907,15
ABIII01 - Crediti	-174.589,63	PD04a_5 - Fondo imposte Irap	5.520,55
ABIII01a - Verso altri	0,00	PD04a_7 - Iva c/Vendite	-4.180,00
ABIII01b - Depositi cauzionali	-174.589,63	PD04a_8 - Debiti per bollo virtuale	-75,00
ABIII01b_1 - Depositi cauzionali	1.213,01	PD04b - Importi scadenti oltre l'esercizio	0,00
ABIII01b_2 - Crediti verso comunità	-175.802,64	PD05 - Debiti verso Istituti previdenziali	15.716,06
ABIII03 - Partecipazioni	0,00	PD05a - Importi scadenti entro l'esercizio	15.716,06
ABIII03a - Partecipazioni in controllate	0,00	PD05a_1 - INPS	10.074,17
ABIII02 - Altri Titoli	0,00	PD05a_3 - INPDAP	1.829,87
ABIII02a - Altri Titoli	0,00	PD05a_4 - Altri Enti - Trattenute sindacali	3.812,02
AC - ATTIVO CIRCOLANTE	102.334,59	PD05b - Importi scadenti oltre l'esercizio	0,00
ACI - RIMANENZE	0,00	PD05c - Debiti per Fondi Previdenziali	0,00
ACI01 - Materie prime e merci	0,00	PD06 - Altri debiti	46.258,32
ACII - CREDITI	-71.765,37	PD06_1 - Personale retribuzioni dovute	46.258,32
ACII01 - Clienti	67.861,64	PE - RATEI E RISCONTI PASSIVI	0,00
ACII01a - Importi scadenti entro l'esercizio	67.861,64	PE01 - Ratei e Risconti	0,00

<i>Transitori</i>	<i>Importo</i>	<i>Passività</i>	<i>Importo</i>
ACII01a_1 - Clienti entro l'Esercizio	66.111,69		
ACII01a_3 - Effetti Insoluti e/o Protestati	2.250,00		
ACII01a_5 - Fatture da emettere	-500,05		
ACII01b - Importi scadenti oltre l'esercizio	0,00		
ACII02 - Crediti verso Istituti	-123.427,37		
ACII02a - Importi scadenti entro l'esercizio	-123.427,37		
ACII02a_16 - Crediti/Debiti Massa	-123.427,37		
ACII03 - Crediti Tributari	9.206,84		
ACII03a - Crediti trib. scadenti entro l'esercizio	9.206,84		
ACII03a_11 - Credito d'imposta COVID DPI	1.128,71		
ACII03a_4 - Erario Imposta sostitutiva TFR	-7,07		
ACII03a_7 - Credito 4% Ritenute Su Contributi	8.085,20		
ACII03b - Crediti tributari oltre l'esercizio	0,00		
ACII04 - Crediti diversi	-3.147,85		
ACII04_10 - Credito V/F.do Tesoreria INPS EX Torino	6.131,84		
ACII04_2 - Fornitori conto anticipi	-36,00		
ACII04_3 - Note credito da ricevere	3.269,39		
ACII04_6 - Costi Provinciali	-25.555,72		
ACII04_9 - Crediti da Alunni Morosi	13.042,64		
ACII05 - Crediti Verso Enti	-22.258,63		
ACII05a - Importi Scadenti Entro l'anno	-22.258,63		
ACII05a_01 - Crediti da MIUR	-32.194,12		
ACII05a_05 - Credito per FIS	9.935,49		
ACIII - ATTIVITA' FINANZIARIE NON IMMOBILIZZATE	0,00		
ACIII01 - Altri titoli	0,00		
ACIV - DISPONIBILITA' LIQUIDE	174.099,96		
ACIV01 - Depositi bancari e postali	168.178,94		
ACIV01_16 - Banche Massa	168.178,94		
ACIV02 - Cassa	5.921,02		
ACIV02_18 - Cassa Massa	5.921,02		
AD - RATEI E RISCOINTI ATTIVI	0,00		
AD01 - Ratei e Risconti	0,00		
	29.012,49 +		71.391,86
Differenza	42.379,37 =		
	71.391,86		

<i>Costi</i>	<i>Importo</i>	<i>Ricavi</i>	<i>Importo</i>
C - COSTI	603.338,87	R - RICAVI	560.959,50
CB - COSTI DELLA PRODUZIONE	597.818,32	RA - VALORE DELLA PRODUZIONE	535.352,61
CB06 - Per mat. prime, sussidiarie e di consumo	36.182,12	RA01 - Ricavi delle vendite e delle prestazioni	532.478,40
CB06_1 - Materiale didattico e scolastico	8.434,17	RA01_01 - Materna	61.279,85
CB06_2 - Generi alimentari	24.674,95	RA01_02 - Primaria	175.377,73
CB06_4 - Corsi vari	3.073,00	RA01_07 - Mensa	112.864,96
CB07 - Per servizi	101.510,64	RA01_08 - Corsi vari extracurricolari	1.037,72
CB07_1 - Compensi a terzi	5.874,88	RA01_09 - Contributi Stato ed Enti locali	177.539,27
CB07_2 - UtENZE	16.721,53	RA01_10 - Altri ricavi scolastici	5.927,70
CB07_3 - Manutenzioni	41.490,48	RA01_13 - Rettifiche delle vendite	-1.548,83
CB07_4 - Assicurazioni	3.083,74	RA02 - Variazioni delle rimanenze	0,00
CB07_5 - Pubblicità e pubblicazioni	153,79	RA05 - Altri ricavi e proventi	2.874,21
CB07_6 - Servizi di terzi	8.630,50	RA05a - Altri ricavi e proventi	2.874,21
CB07_8 - Costi Provinciali	25.555,72	RA05a_1 - Fitti Attivi e Ricavi diversi	2.874,21
CB08 - Per godimento di beni di terzi	1.968,08	RA05b - Pensionato Universitario	0,00
CB08_3 - Noleggi	1.968,08	RC - PROVENTI FINANZIARI	0,98
CB09 - Per il personale	389.631,20	RC01 - Altri proventi finanziari	0,98
CB09a - Salari e stipendi	290.454,70	RC01_1 - Interessi attivi su c/c bancari	0,98
CB09a_1 - Salari e stipendi	290.454,70	RE - PROVENTI STRAORDINARI	25.605,91
CB09b - Oneri sociali	76.639,25	RE20 - Proventi	25.605,91
CB09b_1 - Contributi sociali	76.639,25	RE20a - Plusvalenze da alienazioni	0,00
CB09c - Trattamento di fine rapporto	22.437,25	RE20b - Altri proventi straordinari	25.605,91
CB09c_1 - Accantonamento TFR	22.437,25	RE20b_1 - Sopravvenienze attive	25.605,91
CB09e - Altri costi	100,00		
CB09e_1 - Altri costi	100,00		
CB10 - Ammortamenti e svalutazioni	8.567,83		
CB10a - Amm.to immobilizz.ni immateriali	0,00		
CB10b - Amm.to delle immobilizz.ni materiali	8.567,83		
CB10b_1 - Amm.to immobilizz.ni materiali	8.567,83		
CB11 - Variazioni rim.ze merci	0,00		
CB14 - Oneri diversi di gestione	59.958,45		
CB14_1 - Spese generali	7.748,64		
CB14_2 - Imposte e tasse	2.705,99		
CB14_4 - Abbuoni Passivi	49.472,84		
CB14_5 - Costo Bollo Virtuale	30,00		
CB14_6 - Assicurazione Inail Alunni	0,98		
CC - ONERI FINANZIARI	0,00		
CC17 - Interessi passivi	0,00		
CC18 - Perdita su cambi	0,00		
CD - RETTIFICHE DI ATTIVITA' FINANZIARIE	0,00		
CD19 - Svalutazioni	0,00		
CE - ONERI STRAORDINARI	0,00		

Costi	Importo	Ricavi	Importo
CE21 - Oneri		0,00	
CE21a - Minusvalenze da alienazioni		0,00	
CE21b - Altri oneri straordinari		0,00	
C22 - IMPOSTE SUL REDDITO		5.520,55	
C22a - Imposte Correnti		5.520,55	
C22a_2 - IRAP		5.520,55	
	603.338,87		560.959,50 +
			Differenza 42.379,37 =
			603.338,87

Totali di riepilogo

Attività - Passività =	29.012,49 -	71.391,86	-42.379,37
Ricavi - Costi =	560.959,50 -	603.338,87	-42.379,37
Risultato del periodo =			-42.379,37

ISTITUTO S. FILIPPO NERI

Sede in Mass (MS) Viale Eugenio Chiesa 64

Informazione relative ai Beni Immobili

L'Immobile in cui viene svolta l'attività Scolastica è di proprietà dei Fratelli delle Scuole Cristiane

Informazioni relative al Bilancio Preventivo di Esercizio

L'Ente Ecclesiastico gestore della Scuola, non è tenuto alla redazione del Bilancio Preventivo di esercizio e pertanto è esentato da tale obbligo.

Informazioni relative ai titolari di incarichi di collaborazione o consulenza

Non sussistono rapporti di collaborazione e consulenze strettamente relativi alla attività scolastica.

PROVINCIA DELLA CONGREGAZIONE DEI FRATELLI DELLE SCUOLE CRISTIANE

CASA DEL FANCIULLO

Monerrato (CA) – Via Tito Livio, 44

ORGANIGRAMMA

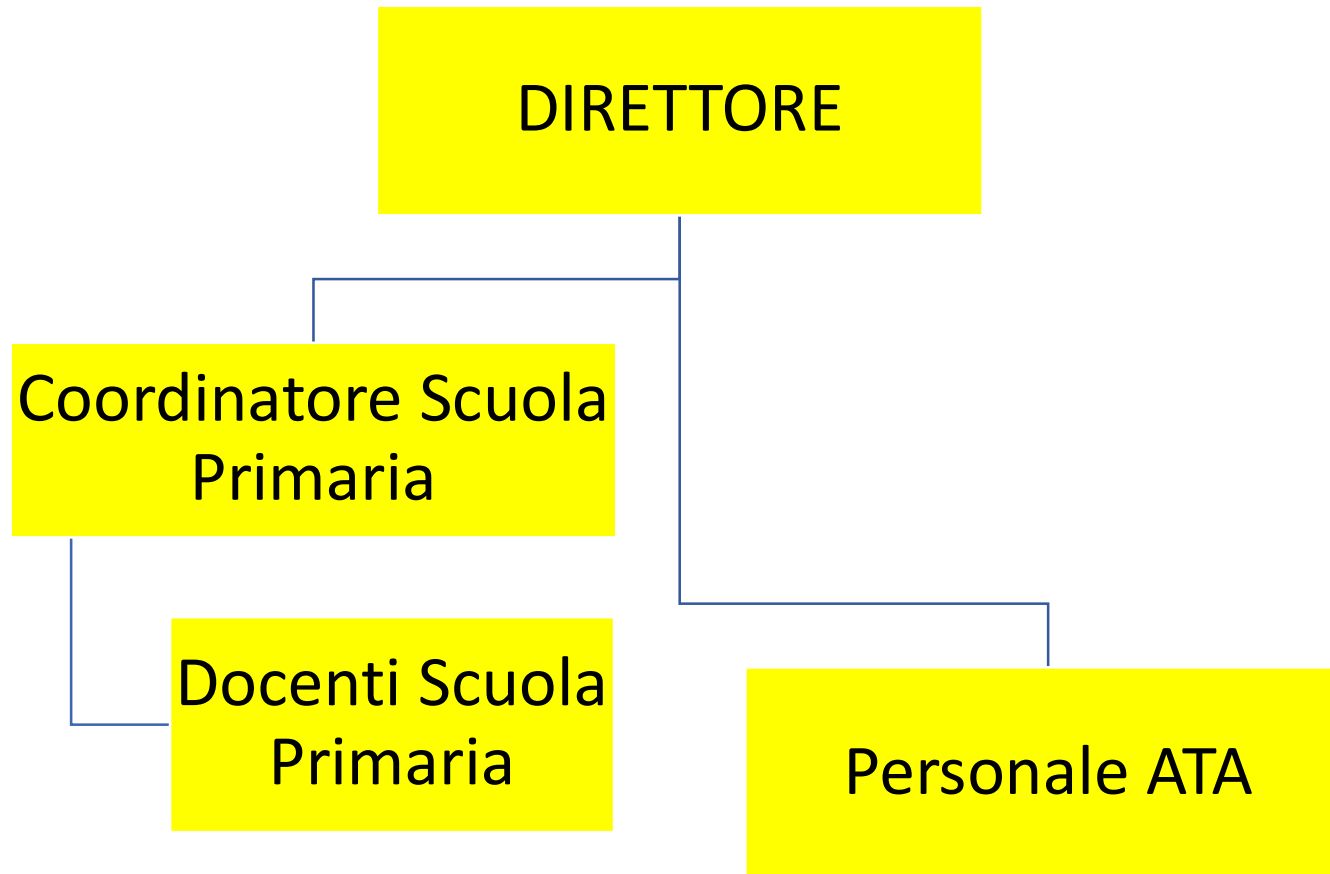

ISTITUTO	COSTO TOTALE	TASSO ASSENZA
CASA DEL FANCIULLO	194.111,76 €	1,53%

	DOCENTI	NON DOCENTI	ATA	OPERAI
tempo indeterminato	6		2	2
tempo determinato				

Bilancio di verifica a sezioni contrapposte

Stampa del bilancio di verifica a sezioni contrapposte

Selezioni:

Esercizio 2020 Periodo 0

Da data operazione 01-01-2020 A 31-12-2020

Fino a data registrazione 31-12-2020

Tipo gestione Movimenti contabili

Tipo movimenti Consuntivi

Status movimenti Confermati

Filtri aggiuntivi

Gruppo di bus. unit

Business unit 009 Monserrato

Codice bilancio 001 Bilancio civilistico

Escludi movimenti di apertura

Escludi movimenti di chiusura

Escludi saldi periodi precedenti

Escludi mastri a saldo 0

Escludi conti a saldo 0

Stampa conti Tutti

Stampa mastri Tutti

Stampa solo i primi n livelli 0

<i>Transitori</i>	<i>Importo</i>	<i>Passività</i>	<i>Importo</i>
A - ATTIVO	-534.688,98	P - PASSIVO	-438.379,32
AB - IMMOBILIZZAZIONI	18.083,50	PA - PATRIMONIO NETTO	-555.673,74
ABI - IMMOBILIZZAZIONI IMMATERIALI	0,00	PAI - Capitale	0,00
ABI01 - Costi di impianto e di ampliamento	0,00	PAIII - RISERVE DI RIVALUTAZIONI	5.389,45
ABI02 - Costi di ricerca, sviluppo e pubblicità	0,00	PAIII_1 - Riserve di rivalutaz. monetaria franche	5.389,45
ABI03 - Altre immobilizzazioni immateriali	0,00	PAIX - UTILE/PERDITA ESERCIZIO	-42.578,06
ABII - IMMOBILIZZAZIONI MATERIALI	65.932,53	PAIX_1 - Risultato di Esercizio	-42.578,06
ABII01 - Terreni e fabbricati	61.963,83	PAVII - ALTRE RISERVE	7.746,85
ABII01_1 - Terreni	6.187,62	PAVII01 - Riserve facoltative	7.746,85
ABII01_2 - Fabbricati	136.695,88	PAVII01_1 - Altre riserve facoltative	7.746,85
ABII01_4 - F.do amm.to fabbricati	-80.919,67	PAVIII - UTILI (PERDITE) PORTATI A NUOVO	-526.231,98
ABII02 - Impianti e macchinari	0,00	PAVIII_2 - Perdita esercizio precedente	-526.231,98
ABII02_1 - Impianti	19.644,37	PC - TRATTAMENTO DI FINE RAPPORTO	12.333,84
ABII02_2 - F.do amm.to impianti	-19.644,37	PC_1 - TFR	12.333,84
ABII03 - Attrezzature ind.li e commerciali	2.301,40	PD - DEBITI	104.960,58
ABII03_1 - Attrezzature	9.162,20	PD01 - Debiti verso banche	0,00
ABII03_2 - F.do amm.to attrezzature	-6.860,80	PD01a - Importi scadenti entro l'esercizio	0,00
ABII04 - Altri beni ammortizzabili	1.667,30	PD01b - Importi scadenti oltre l'esercizio	0,00
ABII04_11 - Beni Inferiori € 516	6.018,86	PD02 - Acconti	49,00
ABII04_12 - F.do Amm.to Beni Inferiori €516	-6.018,86	PD02_1 - Clienti c/anticipi	49,00
ABII04_13 - Macchine Elettriche Ufficio	1.828,80	PD03 - Debiti verso Fornitori	48.063,10
ABII04_14 - F.do Amm.to Macchine Elettriche Uff.	-1.111,00	PD03a - Importi scadenti entro l'esercizio	48.063,10
ABII04_5 - Macchinari elettronici	1.098,00	PD03a_1 - Fornitori ordinari	48.063,10
ABII04_6 - F.do amm.to macchinari elettronici	-148,50	PD03b - Importi scadenti oltre l'esercizio	0,00
ABIII - IMMOBILIZZAZIONI FINANZIARIE	-47.849,03	PD04 - Debiti tributari	11.906,57
ABIII01 - Crediti	-47.849,03	PD04a - Importi scadenti entro l'esercizio	11.906,57
ABIII01a - Verso altri	0,00	PD04a_1 - Ritenute fiscali dipendenti	4.165,61
ABIII01b - Depositi cauzionali	-47.849,03	PD04a_10 - Iva c/vendite da versare	-1.319,01
ABIII01b_1 - Depositi cauzionali	132,24	PD04a_3 - Ritenute fiscali imposta sostitutiva	0,57
ABIII01b_2 - Crediti verso comunità	-47.981,27	PD04a_5 - Fondo imposte Irap	7.587,27
ABIII03 - Partecipazioni	0,00	PD04a_7 - Iva c/Vendite	914,13
ABIII03a - Partecipazioni in controllate	0,00	PD04a_8 - Debiti per bollo virtuale	558,00
ABIII02 - Altri Titoli	0,00	PD04b - Importi scadenti oltre l'esercizio	0,00
ABIII02a - Altri Titoli	0,00	PD05 - Debiti verso Istituti previdenziali	13.384,63
AC - ATTIVO CIRCOLANTE	-552.772,48	PD05a - Importi scadenti entro l'esercizio	13.384,63
ACI - RIMANENZE	0,00	PD05a_1 - INPS	11.446,28
ACI01 - Materie prime e merci	0,00	PD05a_2 - INAIL	-904,74
ACII - CREDITI	-578.090,77	PD05a_3 - INPDAP	2.094,51
ACII01 - Clienti	202.030,01	PD05a_4 - Altri Enti - Trattenute sindacali	748,58
ACII01a - Importi scadenti entro l'esercizio	202.030,01	PD05b - Importi scadenti oltre l'esercizio	0,00
ACII01a_1 - Clienti entro l'Esercizio	200.120,01	PD05c - Debiti per Fondi Previdenziali	0,00
ACII01a_5 - Fatture da emettere	1.910,00	PD06 - Altri debiti	31.557,28

<u>Transitori</u>	<u>Importo</u>	<u>Passività</u>	<u>Importo</u>
ACII01b - Importi scadenti oltre l'esercizio	0,00	PD06_1 - Personale retribuzioni dovute	32.237,78
ACII02 - Crediti verso Istituti	-1.095.403,29	PD06_5 - Debiti diversi	-180,50
ACII02a - Importi scadenti entro l'esercizio	-1.095.403,29	PD06_8 - Buoni Lavoro	-500,00
ACII02a_06 - Crediti/Debiti Monserrato	-1.095.403,29	PE - RATEI E RISCOINTI PASSIVI	0,00
ACII03 - Crediti Tributari	5.362,62	PE01 - Ratei e Risconti	0,00
ACII03a - Crediti trib. scadenti entro l'esercizio	5.362,62		
ACII03a_11 - Credito d'imposta COVID DPI	318,61		
ACII03a_4 - Erario Imposta sostitutiva TFR	-49,60		
ACII03a_7 - Credito 4% Ritenute Su Contributi	5.085,25		
ACII03a_8 - Ritenute Fiscali su Interessi Attivi	8,36		
ACII03b - Crediti tributari oltre l'esercizio	0,00		
ACII04 - Crediti diversi	300.075,39		
ACII04_1 - Crediti diversi	45,00		
ACII04_2 - Fornitori conto anticipi	349,20		
ACII04_5 - Conto Collegamento	418.393,99		
ACII04_6 - Costi Provinciali	-118.712,80		
ACII05 - Crediti Verso Enti	9.844,50		
ACII05a - Importi Scadenti Entro l'anno	9.844,50		
ACII05a_01 - Crediti da MIUR	4.827,84		
ACII05a_05 - Credito per FIS	5.016,66		
ACIII - ATTIVITA' FINANZIARIE NON IMMOBILIZZATE	0,00		
ACIII01 - Altri titoli	0,00		
ACIV - DISPONIBILITA' LIQUIDE	25.318,29		
ACIV01 - Depositi bancari e postali	65.010,46		
ACIV01_9 - Banche Monserrato	65.010,46		
ACIV02 - Cassa	-39.692,17		
ACIV02_15 - Valori Bollati	-674,00		
ACIV02_9 - Cassa Monserrato	-39.018,17		
AD - RATEI E RISCOINTI ATTIVI	0,00		
AD01 - Ratei e Risconti	0,00		
	-534.688,98 +		-438.379,32
Differenza	96.309,66 =		
	-438.379,32		

Costi	Importo	Ricavi	Importo
C - COSTI	258.333,83	R - RICAVI	162.024,17
CB - COSTI DELLA PRODUZIONE	255.551,54	RA - VALORE DELLA PRODUZIONE	161.729,73
CB06 - Per mat. prime, sussidiarie e di consumo	3.501,26	RA01 - Ricavi delle vendite e delle prestazioni	161.411,12
CB06_1 - Materiale didattico e scolastico	3.396,38	RA01_02 - Primaria	66.714,76
CB06_2 - Generi alimentari	104,88	RA01_09 - Contributi Stato ed Enti locali	98.061,68
CB07 - Per servizi	45.008,79	RA01_13 - Rettifiche delle vendite	-3.365,32
CB07_1 - Compensi a terzi	1.565,76	RA02 - Variazioni delle rimanenze	0,00
CB07_2 - UtENZE	10.505,93	RA05 - Altri ricavi e proventi	318,61
CB07_3 - Manutenzioni	4.901,23	RA05a - Altri ricavi e proventi	318,61
CB07_6 - Servizi di terzi	2.049,15	RA05a_1 - Fitti Attivi e Ricavi diversi	318,61
CB07_7 - Servizi in appalto	15.088,61	RA05b - Pensionato Universitario	0,00
CB07_8 - Costi Provinciali	10.898,11	RC - PROVENTI FINANZIARI	0,27
CB08 - Per godimento di beni di terzi	0,00	RC01 - Altri proventi finanziari	0,27
CB09 - Per il personale	194.111,76	RC01_1 - Interessi attivi su c/c bancari	0,27
CB09a - Salari e stipendi	146.385,44	RE - PROVENTI STRAORDINARI	294,17
CB09a_1 - Salari e stipendi	146.385,44	RE20 - Proventi	294,17
CB09b - Oneri sociali	37.849,84	RE20a - Plusvalenze da alienazioni	0,00
CB09b_1 - Contributi sociali	37.849,84	RE20b - Altri proventi straordinari	294,17
CB09c - Trattamento di fine rapporto	9.876,48	RE20b_1 - Sopravvenienze attive	294,17
CB09c_1 - Accantonamento TFR	9.876,48		
CB09e - Altri costi	0,00		
CB10 - Ammortamenti e svalutazioni	8.619,53		
CB10a - Amm.to immobilizz.ni immateriali	0,00		
CB10b - Amm.to delle immobilizz.ni materiali	8.619,53		
CB10b_1 - Amm.to immobilizz.ni materiali	8.619,53		
CB11 - Variazioni rim.ze merci	0,00		
CB14 - Oneri diversi di gestione	4.310,20		
CB14_1 - Spese generali	4.098,20		
CB14_5 - Costo Bollo Virtuale	212,00		
CC - ONERI FINANZIARI	0,00		
CC17 - Interessi passivi	0,00		
CC18 - Perdita su cambi	0,00		
CD - RETTIFICHE DI ATTIVITA' FINANZIARIE	0,00		
CD19 - Svalutazioni	0,00		
CE - ONERI STRAORDINARI	0,00		
CE21 - Oneri	0,00		
CE21a - Minusvalenze da alienazioni	0,00		
CE21b - Altri oneri straordinari	0,00		
C22 - IMPOSTE SUL REDDITO	2.782,29		
C22a - Imposte Correnti	2.782,29		
C22a_2 - IRAP	2.782,29		

258.333,83

162.024,17 +

Differenza 96.309,66 =

258.333,83**Totale di riepilogo**

Attività - Passività =	-534.688,98 -	-438.379,32	-96.309,66
Ricavi - Costi =	162.024,17 -	258.333,83	-96.309,66
			<u>-96.309,66</u>
Risultato del periodo =			-96.309,66

Sede in Monserrato (CA) Via Tito Livio, 44

Informazione relative ai Beni Immobili

L'Immobile in cui viene svolta l'attività Scolastica è di proprietà dei Fratelli delle Scuole Cristiane

Informazioni relative al Bilancio Preventivo di Esercizio

L'Ente Ecclesiastico gestore della Scuola, non è tenuto alla redazione del Bilancio Preventivo di esercizio e pertanto è esentato da tale obbligo.

Informazioni relative ai titolari di incarichi di collaborazione o consulenza

Non sussistono rapporti di collaborazione e consulenze strettamente relativi alla attività scolastica.

PROVINCIA DELLA CONGREGAZIONE DEI FRATELLI DELLE SCUOLE CRISTIANE

ISTITUTO DE LA SALLE

Parma – Via Antonio Berzioli, 20/A

ORGANIGRAMMA

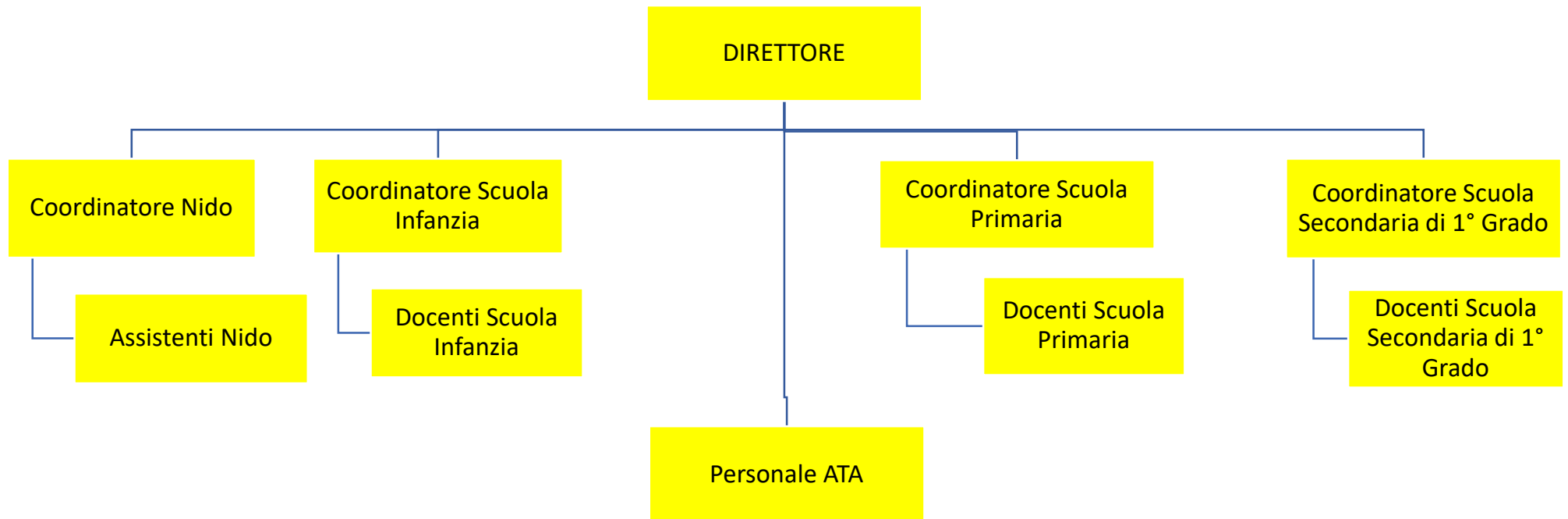

ISTITUTO	COSTO TOTALE	TASSO ASSENZA
DE LA SALLE PARMA	1.077.136,12 €	3,93%

	DOCENTI	NON DOCENTI	ATA	OPERAI
tempo indeterminato	35	2	4	3
tempo determinato	11	3		

Bilancio di verifica a sezioni contrapposte

Stampa del bilancio di verifica a sezioni contrapposte

Selezioni:

Esercizio 2020 Periodo 0

Da data operazione 01-01-2020 A 31-12-2020

Fino a data registrazione 31-12-2020

Tipo gestione Movimenti contabili

Tipo movimenti Consuntivi

Status movimenti Confermati

Filtri aggiuntivi

Gruppo di bus. unit

Business unit 020 Parma

Codice bilancio 001 Bilancio civilistico

Escludi movimenti di apertura

Escludi movimenti di chiusura

Escludi saldi periodi precedenti

Escludi mastri a saldo 0

Escludi conti a saldo 0

Stampa conti Tutti

Stampa mastri Tutti

Stampa solo i primi n livelli 0

<i>Transitori</i>	<i>Importo</i>	<i>Passività</i>	<i>Importo</i>
A - ATTIVO	2.419.467,79	P - PASSIVO	2.253.419,40
AB - IMMOBILIZZAZIONI	1.648.249,43	PA - PATRIMONIO NETTO	349.061,29
ABI - IMMOBILIZZAZIONI IMMATERIALI	0,00	PAI - Capitale	78.905,23
ABI01 - Costi di impianto e di ampliamento	0,00	PAI_1 - Capitale netto	78.905,23
ABI02 - Costi di ricerca, sviluppo e pubblicità	0,00	PAIII - RISERVE DI RIVALUTAZIONI	35.906,86
ABI03 - Altre immobilizzazioni immateriali	0,00	PAIII_1 - Riserve di rivalutaz. monetaria franche	35.906,86
ABII - IMMOBILIZZAZIONI MATERIALI	1.580.682,27	PAIX - UTILE/PERDITA ESERCIZIO	171.740,98
ABII01 - Terreni e fabbricati	1.524.810,25	PAIX_1 - Risultato di Esercizio	171.740,98
ABII01_1 - Terreni	443.236,64	PAVII - ALTRE RISERVE	62.508,22
ABII01_2 - Fabbricati	1.543.254,00	PAVII01 - Riserve facoltative	62.508,22
ABII01_4 - F.do amm.to fabbricati	-461.680,39	PAVII01_1 - Altre riserve facoltative	62.508,22
ABII02 - Impianti e macchinari	2.140,31	PAVIII - UTILI (PERDITE) PORTATI A NUOVO	0,00
ABII02_1 - Impianti	486.076,12	PC - TRATTAMENTO DI FINE RAPPORTO	246.282,31
ABII02_2 - F.do amm.to impianti	-483.935,81	PC_1 - TFR	246.282,31
ABII02_3 - Impianti Sonori	8.702,86	PD - DEBITI	1.456.929,10
ABII02_4 - F.do Amm.to Impianti Sonori	-8.702,86	PD01 - Debiti verso banche	1.055.926,79
ABII03 - Attrezzature ind.li e commerciali	22.013,05	PD01a - Importi scadenti entro l'esercizio	0,00
ABII03_1 - Attrezzature	235.893,55	PD01b - Importi scadenti oltre l'esercizio	1.055.926,79
ABII03_2 - F.do amm.to attrezzature	-213.880,50	PD01b_2 - Debiti per mutui	1.055.926,79
ABII04 - Altri beni ammortizzabili	31.718,66	PD02 - Acconti	901,00
ABII04_11 - Beni Inferiori € 516	8.428,03	PD02_1 - Clienti c/anticipi	401,00
ABII04_12 - F.do Amm.to Beni Inferiori €516	-8.428,03	PD02_3 - Depositi Cauzionali Convittori	500,00
ABII04_13 - Macchine Elettriche Ufficio	84.394,11	PD03 - Debiti verso Fornitori	226.861,40
ABII04_14 - F.do Amm.to Macchine Elettriche Uff.	-73.709,99	PD03a - Importi scadenti entro l'esercizio	226.861,40
ABII04_7 - Mobili arredi	102.697,36	PD03a_1 - Fornitori ordinari	214.654,90
ABII04_8 - F.do amm.to mobili arredi	-81.662,82	PD03a_2 - Fatture da ricevere	12.206,50
ABIII - IMMOBILIZZAZIONI FINANZIARIE	67.567,16	PD03b - Importi scadenti oltre l'esercizio	0,00
ABIII01 - Crediti	67.567,16	PD04 - Debiti tributari	57.411,04
ABIII01a - Verso altri	0,00	PD04a - Importi scadenti entro l'esercizio	57.411,04
ABIII01b - Depositi cauzionali	67.567,16	PD04a_1 - Ritenute fiscali dipendenti	24.611,14
ABIII01b_1 - Depositi cauzionali	640,98	PD04a_2 - Ritenute fiscali lavoro autonomo	7.688,37
ABIII01b_2 - Crediti verso comunità	66.926,18	PD04a_4 - Fondo Imposte Ires	4.426,80
ABIII03 - Partecipazioni	0,00	PD04a_5 - Fondo imposte Irap	15.976,45
ABIII03a - Partecipazioni in controllate	0,00	PD04a_7 - Iva c/Vendite	2.020,28
ABIII02 - Altri Titoli	0,00	PD04a_8 - Debiti per bollo virtuale	2.688,00
ABIII02a - Altri Titoli	0,00	PD04b - Importi scadenti oltre l'esercizio	0,00
AC - ATTIVO CIRCOLANTE	717.285,32	PD05 - Debiti verso Istituti previdenziali	53.566,81
ACI - RIMANENZE	0,00	PD05a - Importi scadenti entro l'esercizio	53.902,70
ACI01 - Materie prime e merci	0,00	PD05a_1 - INPS	53.899,33
ACII - CREDITI	271.538,01	PD05a_4 - Altri Enti - Trattenute sindacali	3,37
ACII01 - Clienti	277.927,59	PD05b - Importi scadenti oltre l'esercizio	0,00
ACII01a - Importi scadenti entro l'esercizio	277.927,59	PD05c - Debiti per Fondi Previdenziali	-335,89

<u>Transitori</u>	<u>Importo</u>	<u>Passività</u>	<u>Importo</u>
ACII01a_1 - Clienti entro l'Esercizio	287.526,75	PD05c.4 - Fondo Mediolanum	-1.025,77
ACII01a_5 - Fatture da emettere	1.418,75	PD05C_15 - Fondo Generali	-968,74
ACII01a_6 - Fondo svalutazione crediti	-9.855,00	PD05C_16 - Fondo Ina Assitalia	768,86
ACII01a_7 - Note credito da emettere	-1.162,91	PD05c_5 - Fondo Previras	55,99
ACII01b - Importi scadenti oltre l'esercizio	0,00	PD05c_7 - Fondo Tax Benefit	946,81
ACII02 - Crediti verso Istituti	-29.164,18	PD05c_8 - Fondo per Trasferimenti	-113,04
ACII02a - Importi scadenti entro l'esercizio	-29.164,18	PD06 - Altri debiti	62.262,06
ACII02a_20 - Crediti/debiti Parma	-29.164,18	PD06_1 - Personale retribuzioni dovute	61.147,01
ACII03 - Crediti Tributarî	22.830,37	PD06_2 - Cessioni del Quinto	273,31
ACII03a - Crediti trib. scadenti entro l'esercizio	22.830,37	PD06_5 - Debiti diversi	841,74
ACII03a_10 - Rit.acc. 4% contrib. scamb. fotovoltaico	326,27	PE - RATEI E RISCOINTI PASSIVI	201.146,70
ACII03a_11 - Credito d'imposta COVID DPI	1.191,25	PE01 - Ratei e Riscointi	201.146,70
ACII03a_4 - Erario Imposta sostitutiva TFR	1.534,12	PE01_2 - Riscointi passivi	201.146,70
ACII03a_7 - Credito 4% Ritenute Su Contributi	19.778,73		
ACII03b - Crediti tributari oltre l'esercizio	0,00		
ACII04 - Crediti diversi	-40.261,68		
ACII04_1 - Crediti diversi	1.037,00		
ACII04_10 - Credito V/F.do Tesoreria INPS EX Torino	13.531,95		
ACII04_3 - Note credito da ricevere	11.265,45		
ACII04_6 - Costi Provinciali	-78.999,72		
ACII04_9 - Crediti da Alunni Morosi	12.903,64		
ACII05 - Crediti Verso Enti	40.205,91		
ACII05a - Importi Scadenti Entro l'anno	40.205,91		
ACII05a_01 - Crediti da MIUR	-8.527,88		
ACII05a_05 - Credito per FIS	48.733,79		
ACIII - ATTIVITA' FINANZIARIE NON IMMOBILIZZATE	0,00		
ACIII01 - Altri titoli	0,00		
ACIV - DISPONIBILITA' LIQUIDE	445.747,31		
ACIV01 - Depositi bancari e postali	443.714,66		
ACIV01_20 - Banche Parma	443.714,66		
ACIV02 - Cassa	2.032,65		
ACIV02_22 - Cassa Parma	2.032,65		
AD - RATEI E RISCOINTI ATTIVI	53.933,04		
AD01 - Ratei e Riscointi	53.933,04		
AD01_1 - Ratei attivi	52.520,90		
AD01_2 - Riscointi attivi	1.412,14		
	2.419.467,79		2.253.419,40 +
		Differenza	166.048,39 =
			2.419.467,79

<i>Costi</i>	<i>Importo</i>	<i>Ricavi</i>	<i>Importo</i>
C - COSTI	1.947.320,81	R - RICAVI	2.113.369,20
CB - COSTI DELLA PRODUZIONE	1.894.425,40	RA - VALORE DELLA PRODUZIONE	2.056.246,34
CB06 - Per mat. prime, sussidiarie e di consumo	45.423,58	RA01 - Ricavi delle vendite e delle prestazioni	2.038.029,13
CB06_1 - Materiale didattico e scolastico	23.298,77	RA01_01 - Materna	341.524,70
CB06_2 - Generi alimentari	2.461,69	RA01_02 - Primaria	569.621,16
CB06_4 - Corsi vari	19.663,12	RA01_03 - Secondaria 1° grado	410.729,99
CB07 - Per servizi	640.893,10	RA01_07 - Mensa	191.489,18
CB07_1 - Compensi a terzi	33.817,78	RA01_08 - Corsi vari extracurricolari	30.606,12
CB07_2 - Utenze	82.896,09	RA01_09 - Contributi Stato ed Enti locali	497.464,49
CB07_3 - Manutenzioni	74.596,61	RA01_10 - Altri ricavi scolastici	-114.685,80
CB07_4 - Assicurazioni	2.871,37	RA01_13 - Rettifiche delle vendite	-83.794,41
CB07_5 - Pubblicità e pubblicazioni	15.504,51	RA01_14 - Nido	195.073,70
CB07_6 - Servizi di terzi	28.031,06	RA02 - Variazioni delle rimanenze	0,00
CB07_7 - Servizi in appalto	324.175,96	RA05 - Altri ricavi e proventi	18.217,21
CB07_8 - Costi Provinciali	78.999,72	RA05a - Altri ricavi e proventi	18.217,21
CB08 - Per godimento di beni di terzi	6.528,56	RA05a_1 - Fitti Attivi e Ricavi diversi	18.217,21
CB08_3 - Noleggi	6.528,56	RA05b - Pensionato Universitario	0,00
CB09 - Per il personale	1.077.136,12	RC - PROVENTI FINANZIARI	3,37
CB09a - Salari e stipendi	840.574,44	RC01 - Altri proventi finanziari	3,37
CB09a_1 - Salari e stipendi	840.574,44	RC01_1 - Interessi attivi su c/c bancari	3,37
CB09b - Oneri sociali	178.309,80	RE - PROVENTI STRAORDINARI	57.119,49
CB09b_1 - Contributi sociali	178.309,80	RE20 - Proventi	57.119,49
CB09c - Trattamento di fine rapporto	58.251,88	RE20a - Plusvalenze da alienazioni	0,00
CB09c_1 - Accantonamento TFR	58.251,88	RE20b - Altri proventi straordinari	57.119,49
CB09e - Altri costi	0,00	RE20b_1 - Sopravvenienze attive	57.006,25
CB10 - Ammortamenti e svalutazioni	93.186,40	RE20b_3 - Altri proventi straordinari	0,82
CB10a - Amm.to immobilizz.ni immateriali	0,00	RE20b_4 - Abbuoni Attivi	112,42
CB10b - Amm.to delle immobilizz.ni materiali	93.186,40		
CB10b_1 - Amm.to immobilizz.ni materiali	93.186,40		
CB11 - Variazioni rim.ze merci	0,00		
CB14 - Oneri diversi di gestione	31.257,64		
CB14_1 - Spese generali	17.372,01		
CB14_2 - Imposte e tasse	13.684,03		
CB14_4 - Abbuoni Passivi	110,78		
CB14_5 - Costo Bollo Virtuale	90,82		
CC - ONERI FINANZIARI	31.632,16		
CC17 - Interessi passivi	31.632,16		
CC17_1 - Interessi passivi	31.632,16		
CC18 - Perdita su cambi	0,00		
CD - RETTIFICHE DI ATTIVITA' FINANZIARIE	0,00		
CD19 - Svalutazioni	0,00		
CE - ONERI STRAORDINARI	860,00		

Costi	Importo	Ricavi	Importo
CE21 - Oneri	860,00		
CE21a - Minusvalenze da alienazioni	0,00		
CE21b - Altri oneri straordinari	860,00		
CE21b_1 - Sopravvenienze passive	860,00		
C22 - IMPOSTE SUL REDDITO	20.403,25		
C22a - Imposte Correnti	20.403,25		
C22a_2 - IRAP	15.976,45		
C22a_3 - IRES	4.426,80		
	1.947.320,81 +		2.113.369,20
Differenza	166.048,39 =		
	<u>2.113.369,20</u>		

Totali di riepilogo

Attività - Passività =	2.419.467,79 -	2.253.419,40	166.048,39
Ricavi - Costi =	2.113.369,20 -	1.947.320,81	166.048,39
Risultato del periodo =			<u>166.048,39</u>

Sede in Parma (PR) Via Antonio Bierzioli 20A

Informazione relative ai Beni Immobili

L'Immobile in cui viene svolta l'attività Scolastica è di proprietà dei Fratelli delle Scuole Cristiane

Informazioni relative al Bilancio Preventivo di Esercizio

L'Ente Ecclesiastico gestore della Scuola, non è tenuto alla redazione del Bilancio Preventivo di esercizio e pertanto è esentato da tale obbligo.

Informazioni relative ai titolari di incarichi di collaborazione o consulenza

Non sussistono rapporti di collaborazione e consulenze strettamente relativi alla attività scolastica.



DIRETTORE GENERALE
2018 - 2022 (luglio)
FRATEL ANDREA BIONDI

ORGANIGRAMMA
GESTIONE SCOLASTICA
ISTITUTO LA SALLE
PIO IX AVENTINO
dei Fratelli delle Scuole Cristiane

COMUNITA' DEGLI ASSOCIATI
ISTITUTO PIO IX
Dott.ssa Martina Campisano
Avv. Lorenzo Cutore
Dott.ssa Marta Di Camillo
Avv. Vittoria Scattoni

CONSIGLIO DI DIREZIONE
Avv. Lorenzo Cutore (Pastorale - Ref. Bullismo)
Dott.ssa Marta Di Camillo (Vicaria Primaria)
Prof. Mario Rusconi (Coord. Liceo)
Prof.ssa Paola Sinigagliese (Coord. Second.)

CONSIGLIO D'ISTITUTO
Prof. Mario Rusconi (Coordinatore Liceo)
Pof.ssa Paola Sinigagliese (Coord. Sc. Media)
Ins. Arianna Di Cesare (Primaria)
Ins. Marta Di Camillo (Primaria)
Sig.ra Katia Scappa (Presidente)
Sig.ra Livia Angotta (Segretaria)
Sig.ra Sabrina Capilupi (Genitore)
Sig. Antonio Bianconi (Genitore)
Diletta Baracchini (Alunna)
Carolina Amato (Alunna)

COMMISSIONE MENSA
Sig.ra Eleonora (Resp. Sodexò)
Sig. Giorgio (Cuoco)
Sig.ra Antonella Indelisano (Genitore)
Sig.ra Francesca Santini (Genitore)

SCUOLA PRIMARIA
Coordinatore: Fratel Andrea Biondi

SCUOLA SECONDARIA I GRADO
Coord.: Prof.ssa Paola Sinigagliese

LICEO
Coordinatore: Prof. Mario Rusconi

CORSI EXTRASCOLASTICI

COLLEGIO DOCENTI

COLLEGIO DOCENTI

COLLEGIO DOCENTI

CONSIGLI DI CLASSE

CONSIGLI DI CLASSE

CONSIGLI DI CLASSE

DOCENTI

DOCENTI

DOCENTI

LINGUE STRANIERE
Responsabile: ins. Sara Gelao

MUSICALI
Responsabile: ins. Valerio Cosmai

ROBOTICA
Responsabile: dott. Maurizio Salsa

SPORTIVI
Responsabile: Elisabetta Perella

ALTRI

PASTORALE SCOLASTICA
Coordinatore: Lorenzo Cutore
Incaricati:

M.G.L.
Movimento dei Giovani Lasalliani
Incaricati: Lorenzo Cutore



SERVIZI GENERALI
Fratel Andrea Biondi

GESTIONE DEL PERSONALE

SOCIETA' ESTERNE
Fratel Andrea Biondi



ORGANIGRAMMA
GESTIONE AMMINISTRATIVA
ISTITUTO LA SALLE
PIO IX AVENTINO
dei Fratelli delle Scuole Cristiane



**ORGANIGRAMMA
GESTIONE SICUREZZA
ISTITUTO LA SALLE AVENTINO
dei Fratelli delle Scuole Cristiane**

R.S.P.P.
Responsabile del Servizio Prevenzione e Protezione
Fratel Virgilio Vagaggini

A.S.P.P.
Addetto al Servizio Prevenzione e Protezione

R.L.S.
Rappresentante dei Lavoratori per la Sicurezza
Alberto Venco

MEDICO COMPETENTE
dott. Sergio Fantini

DIRETTORE GENERALE
Fratel Andrea Biondi



ISTITUTO	COSTO TOTALE	TASSO ASSENZA
PIO IX	695.792,34 €	1,75%

	DOCENTI	NON DOCENTI	ATA	OPERAI
tempo indeterminato	10		2	4
tempo determinato	14	3		2

Bilancio di verifica a sezioni contrapposte

Stampa del bilancio di verifica a sezioni contrapposte

Selezioni:

Esercizio 2020 Periodo 0

Da data operazione 01-01-2020 A 31-12-2020

Fino a data registrazione 31-12-2020

Tipo gestione Movimenti contabili

Tipo movimenti Consuntivi

Status movimenti Confermati

Filtri aggiuntivi

Gruppo di bus. unit

Business unit 007 Pio IX

Codice bilancio 001 Bilancio civilistico

Escludi movimenti di apertura

Escludi movimenti di chiusura

Escludi saldi periodi precedenti

Escludi mastri a saldo 0

Escludi conti a saldo 0

Stampa conti Tutti

Stampa mastri Tutti

Stampa solo i primi n livelli 0

<i>Transitori</i>	<i>Importo</i>	<i>Passività</i>	<i>Importo</i>
A - ATTIVO	-2.377.443,34	P - PASSIVO	-2.165.759,83
AB - IMMOBILIZZAZIONI	117.859,78	PA - PATRIMONIO NETTO	-2.448.432,70
ABI - IMMOBILIZZAZIONI IMMATERIALI	890,79	PAI - Capitale	0,00
ABI01 - Costi di impianto e di ampliamento	0,00	PAIII - RISERVE DI RIVALUTAZIONI	0,00
ABI02 - Costi di ricerca, sviluppo e pubblicità	890,79	PAIX - UTILE/PERDITA ESERCIZIO	-371.237,80
ABI02_3 - Programmi Didattici e Informatici	890,79	PAIX_1 - Risultato di Esercizio	-371.237,80
ABI03 - Altre immobilizzazioni immateriali	0,00	PAVII - ALTRE RISERVE	0,00
ABII - IMMOBILIZZAZIONI MATERIALI	162.260,62	PAVII01 - Riserve facoltative	0,00
ABII01 - Terreni e fabbricati	0,00	PAVIII - UTILI (PERDITE) PORTATI A NUOVO	-2.077.194,90
ABII02 - Impianti e macchinari	117.570,81	PAVIII_2 - Perdita esercizio precedente	-2.077.194,90
ABII02_1 - Impianti	270.739,52	PC - TRATTAMENTO DI FINE RAPPORTO	139,92
ABII02_2 - F.do amm.to impianti	-153.168,71	PC_1 - TFR	139,92
ABII03 - Attrezzature ind.li e commerciali	18.892,54	PD - DEBITI	225.395,33
ABII03_1 - Attrezzature	29.325,09	PD01 - Debiti verso banche	0,00
ABII03_2 - F.do amm.to attrezzature	-10.432,55	PD01a - Importi scadenti entro l'esercizio	0,00
ABII04 - Altri beni ammortizzabili	25.797,27	PD01b - Importi scadenti oltre l'esercizio	0,00
ABII04_1 - Automezzi	15.240,00	PD02 - Acconti	18.651,60
ABII04_11 - Beni Inferiori € 516	7.741,44	PD02_1 - Clienti c/anticipi	18.651,60
ABII04_12 - F.do Amm.to Beni Inferiori €516	-7.741,44	PD03 - Debiti verso Fornitori	70.272,36
ABII04_13 - Macchine Elettriche Ufficio	11.810,13	PD03a - Importi scadenti entro l'esercizio	70.272,36
ABII04_14 - F.do Amm.to Macchine Elettriche Uff.	-7.065,35	PD03a_1 - Fornitori ordinari	63.693,97
ABII04_2 - F.do amm.to automezzi	-7.620,00	PD03a_2 - Fatture da ricevere	6.578,39
ABII04_5 - Macchinari elettronici	4.697,00	PD03b - Importi scadenti oltre l'esercizio	0,00
ABII04_6 - F.do amm.to macchinari elettronici	-193,58	PD04 - Debiti tributari	43.313,82
ABII04_7 - Mobili arredi	25.630,08	PD04a - Importi scadenti entro l'esercizio	43.313,82
ABII04_8 - F.do amm.to mobili arredi	-16.701,01	PD04a_1 - Ritenute fiscali dipendenti	14.729,83
ABIII - IMMOBILIZZAZIONI FINANZIARIE	-45.291,63	PD04a_2 - Ritenute fiscali lavoro autonomo	-135,53
ABIII01 - Crediti	-45.291,63	PD04a_3 - Ritenute fiscali imposta sostitutiva	36,15
ABIII01a - Verso altri	0,00	PD04a_5 - Fondo imposte Irap	25.166,48
ABIII01b - Depositi cauzionali	-45.291,63	PD04a_7 - Iva c/Vendite	3.006,89
ABIII01b_2 - Crediti verso comunità	-45.291,63	PD04a_8 - Debiti per bollo virtuale	510,00
ABIII03 - Partecipazioni	0,00	PD04b - Importi scadenti oltre l'esercizio	0,00
ABIII03a - Partecipazioni in controllate	0,00	PD05 - Debiti verso Istituti previdenziali	38.153,72
ABIII02 - Altri Titoli	0,00	PD05a - Importi scadenti entro l'esercizio	36.744,53
ABIII02a - Altri Titoli	0,00	PD05a_1 - INPS	34.517,34
AC - ATTIVO CIRCOLANTE	-2.495.303,12	PD05a_3 - INPDAP	1.920,99
ACI - RIMANENZE	0,00	PD05a_4 - Altri Enti - Trattenute sindacali	306,20
ACI01 - Materie prime e merci	0,00	PD05b - Importi scadenti oltre l'esercizio	0,00
ACII - CREDITI	-2.630.759,54	PD05c - Debiti per Fondi Previdenziali	1.409,19
ACII01 - Clienti	136.045,71	PD05c.4 - Fondo Mediolanum	1.409,19
ACII01a - Importi scadenti entro l'esercizio	136.045,71	PD06 - Altri debiti	55.003,83
ACII01a_1 - Clienti entro l'Esercizio	136.645,71	PD06_1 - Personale retribuzioni dovute	45.500,52

<i>Transitori</i>	<i>Importo</i>	<i>Passività</i>	<i>Importo</i>
ACII01a_7 - Note credito da emettere	-600,00	PD06_2 - Cessioni del Quinto	9.603,31
ACII01b - Importi scadenti oltre l'esercizio	0,00	PD06_5 - Debiti diversi	-100,00
ACII02 - Crediti verso Istituti	-3.792.518,90	PE - RATEI E RISCONTI PASSIVI	57.137,62
ACII02a - Importi scadenti entro l'esercizio	-3.792.518,90	PE01 - Ratei e Risconti	57.137,62
ACII02a_09 - Crediti/Debiti Pio IX	-3.792.518,90	PE01_2 - Risconti passivi	57.137,62
ACII03 - Crediti Tributari	13.198,31		
ACII03a - Crediti trib. scadenti entro l'esercizio	13.198,31		
ACII03a_11 - Credito d'imposta COVID DPI	641,13		
ACII03a_4 - Erario Imposta sostitutiva TFR	217,12		
ACII03a_7 - Credito 4% Ritenute Su Contributi	12.337,94		
ACII03a_8 - Ritenute Fiscali su Interessi Attivi	2,12		
ACII03b - Crediti tributari oltre l'esercizio	0,00		
ACII04 - Crediti diversi	979.705,61		
ACII04_1 - Crediti diversi	3.965,84		
ACII04_2 - Fornitori conto anticipi	10.028,31		
ACII04_3 - Note credito da ricevere	-1.099,66		
ACII04_4 - Crediti Per Prestiti Dipendenti	-213,00		
ACII04_5 - Conto Collegamento	1.504.245,54		
ACII04_6 - Costi Provinciali	-537.221,42		
ACII05 - Crediti Verso Enti	32.809,73		
ACII05a - Importi Scadenti Entro l'anno	32.809,73		
ACII05a_01 - Crediti da MIUR	9.806,73		
ACII05a_05 - Credito per FIS	23.003,00		
ACIII - ATTIVITA' FINANZIARIE NON IMMOBILIZZATE	0,00		
ACIII01 - Altri titoli	0,00		
ACIV - DISPONIBILITA' LIQUIDE	135.456,42		
ACIV01 - Depositi bancari e postali	116.447,48		
ACIV01_7 - Banche Pio IX	116.447,48		
ACIV02 - Cassa	19.008,94		
ACIV02_14 - Fondo cassa Direzione/Economato	329,50		
ACIV02_15 - Valori Bollati	890,59		
ACIV02_7 - Cassa Pio IX	17.788,85		
AD - RATEI E RISCONTI ATTIVI	0,00		
AD01 - Ratei e Risconti	0,00		
	-2.377.443,34 +		-2.165.759,83
Differenza	211.683,51 =		
	-2.165.759,83		

Costi	Importo	Ricavi	Importo
C - COSTI	1.279.912,12	R - RICAVI	1.068.228,61
CB - COSTI DELLA PRODUZIONE	1.269.789,63	RA - VALORE DELLA PRODUZIONE	1.057.219,31
CB06 - Per mat. prime, sussidiarie e di consumo	23.343,85	RA01 - Ricavi delle vendite e delle prestazioni	1.019.712,02
CB06_1 - Materiale didattico e scolastico	1.979,16	RA01_02 - Primaria	332.954,51
CB06_2 - Generi alimentari	12.646,69	RA01_03 - Secondaria 1° grado	173.075,51
CB06_4 - Corsi vari	8.718,00	RA01_04 - Secondaria 2° grado	3.920,00
CB07 - Per servizi	464.688,19	RA01_07 - Mensa	116.776,40
CB07_1 - Compensi a terzi	29.793,11	RA01_08 - Corsi vari extracurricolari	15.545,00
CB07_2 - UtENZE	57.260,60	RA01_09 - Contributi Stato ed Enti locali	252.892,60
CB07_3 - Manutenzioni	165.686,64	RA01_10 - Altri ricavi scolastici	2.722,50
CB07_5 - Pubblicità e pubblicazioni	7.069,90	RA01_11 - Liceo Scientifico Biomedico	168.136,83
CB07_6 - Servizi di terzi	7.582,15	RA01_13 - Rettifiche delle vendite	-46.311,33
CB07_7 - Servizi in appalto	144.534,01	RA02 - Variazioni delle rimanenze	0,00
CB07_8 - Costi Provinciali	52.761,78	RA05 - Altri ricavi e proventi	37.507,29
CB08 - Per godimento di beni di terzi	3.305,32	RA05a - Altri ricavi e proventi	37.507,29
CB08_3 - Noleggi	3.305,32	RA05a_1 - Fitti Attivi e Ricavi diversi	37.507,29
CB09 - Per il personale	695.792,34	RA05b - Pensionato Universitario	0,00
CB09a - Salari e stipendi	532.578,21	RC - PROVENTI FINANZIARI	2,22
CB09a_1 - Salari e stipendi	532.578,21	RC01 - Altri proventi finanziari	2,22
CB09b - Oneri sociali	124.797,17	RC01_1 - Interessi attivi su c/c bancari	2,22
CB09b_1 - Contributi sociali	124.797,17	RE - PROVENTI STRAORDINARI	11.007,08
CB09c - Trattamento di fine rapporto	38.416,96	RE20 - Proventi	11.007,08
CB09c_1 - Accantonamento TFR	38.416,96	RE20a - Plusvalenze da alienazioni	0,00
CB09e - Altri costi	0,00	RE20b - Altri proventi straordinari	11.007,08
CB10 - Ammortamenti e svalutazioni	39.375,76	RE20b_1 - Sopravvenienze attive	2,08
CB10a - Amm.to immobilizz.ni immateriali	241,56	RE20b_2 - Indennizzi per sinistri	7.570,00
CB10a_1 - Amm.to immobilizz.ni immateriali	241,56	RE20b_3 - Altri proventi straordinari	3.435,00
CB10b - Amm.to delle immobilizz.ni materiali	39.134,20		
CB10b_1 - Amm.to immobilizz.ni materiali	39.134,20		
CB11 - Variazioni rim.ze merci	0,00		
CB14 - Oneri diversi di gestione	43.284,17		
CB14_1 - Spese generali	5.178,38		
CB14_2 - Imposte e tasse	16.620,79		
CB14_3 - Perdita su crediti	2.984,00		
CB14_4 - Abbuoni Passivi	18.401,00		
CB14_5 - Costo Bollo Virtuale	100,00		
CC - ONERI FINANZIARI	0,00		
CC17 - Interessi passivi	0,00		
CC18 - Perdita su cambi	0,00		
CD - RETTIFICHE DI ATTIVITA' FINANZIARIE	0,00		
CD19 - Svalutazioni	0,00		
CE - ONERI STRAORDINARI	0,00		

Costi	Importo	Ricavi	Importo
CE21 - Oneri	0,00		
CE21a - Minusvalenze da alienazioni	0,00		
CE21b - Altri oneri straordinari	0,00		
C22 - IMPOSTE SUL REDDITO	10.122,49		
C22a - Imposte Correnti	10.122,49		
C22a_2 - IRAP	10.122,49		
	1.279.912,12		1.068.228,61 +
			Differenza 211.683,51 =
			<u>1.279.912,12</u>

Totali di riepilogo

Attività - Passività =	-2.377.443,34 -	-2.165.759,83	-211.683,51
Ricavi - Costi =	1.068.228,61 -	1.279.912,12	-211.683,51
Risultato del periodo =			<u>-211.683,51</u>

ISTITUTO PIO IX

Sede in Roma (RM) Via S. Prisca, 8

Informazione relative ai Beni Immobili

L'Immobile in cui viene svolta l'attività Scolastica è di proprietà dei Fratelli delle Scuole Cristiane

Informazioni relative al Bilancio Preventivo di Esercizio

L'Ente Ecclesiastico gestore della Scuola, non è tenuto alla redazione del Bilancio Preventivo di esercizio e pertanto è esentato da tale obbligo.

Informazioni relative ai titolari di incarichi di collaborazione o consulenza

Non sussistono rapporti di collaborazione e consulenze strettamente relativi alla attività scolastica.

PROVINCIA DELLA CONGREGAZIONE DEI FRATELLI DELLE SCUOLE CRISTIANE

ISTITUTO "PIO XII"

Roma – Via Casilina, 767

ORGANIGRAMMA

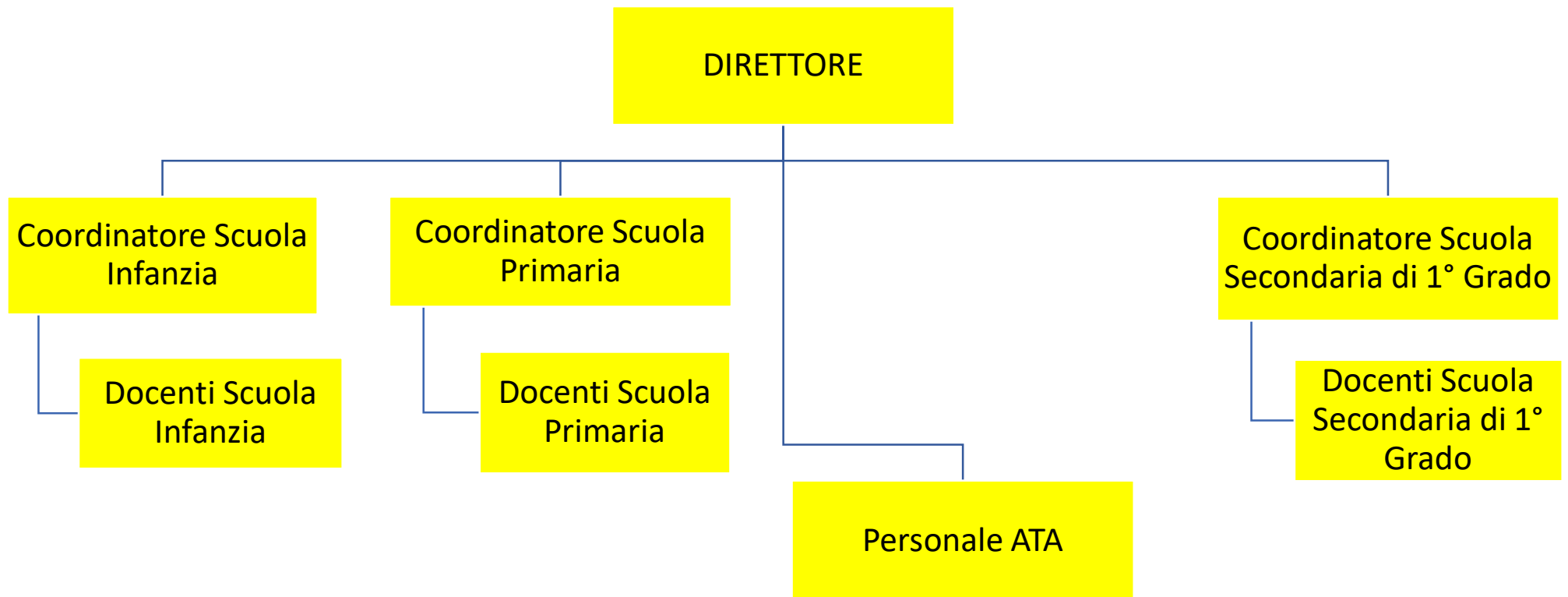

ISTITUTO	COSTO TOTALE	TASSO ASSENZA
PIO XII	624.589,80 €	2,01%

	DOCENTI	NON DOCNETI	ATA	OPERAI
tempo indeterminato	12	2	2	3
tempo determinato	12	6		3

Bilancio di verifica a sezioni contrapposte

Stampa del bilancio di verifica a sezioni contrapposte

Selezioni:

Esercizio 2020 Periodo 0

Da data operazione 01-01-2020 A 31-12-2020

Fino a data registrazione 31-12-2020

Tipo gestione Movimenti contabili

Tipo movimenti Consuntivi

Status movimenti Confermati

Filtri aggiuntivi

Gruppo di bus. unit

Business unit 006 Pio XII

Codice bilancio 001 Bilancio civilistico

Escludi movimenti di apertura

Escludi movimenti di chiusura

Escludi saldi periodi precedenti

Escludi mastri a saldo 0

Escludi conti a saldo 0

Stampa conti Tutti

Stampa mastri Tutti

Stampa solo i primi n livelli 0

<i>Transitori</i>	<i>Importo</i>	<i>Passività</i>	<i>Importo</i>
A - ATTIVO	-1.775.965,35	P - PASSIVO	-1.925.449,68
AB - IMMOBILIZZAZIONI	395.095,54	PA - PATRIMONIO NETTO	-2.249.396,37
ABI - IMMOBILIZZAZIONI IMMATERIALI	0,00	PAI - Capitale	0,00
ABI01 - Costi di impianto e di ampliamento	0,00	PAIII - RISERVE DI RIVALUTAZIONI	310,58
ABI02 - Costi di ricerca, sviluppo e pubblicità	0,00	PAIII_1 - Riserve di rivalutaz. monetaria franche	310,58
ABI03 - Altre immobilizzazioni immateriali	0,00	PAIX - UTILE/PERDITA ESERCIZIO	-398.354,03
ABII - IMMOBILIZZAZIONI MATERIALI	101.702,30	PAIX_1 - Risultato di Esercizio	-398.354,03
ABII01 - Terreni e fabbricati	0,00	PAVII - ALTRE RISERVE	0,00
ABII02 - Impianti e macchinari	74.872,46	PAVII01 - Riserve facoltative	0,00
ABII02_1 - Impianti	262.522,47	PAVIII - UTILI (PERDITE) PORTATI A NUOVO	-1.851.352,92
ABII02_2 - F.do amm.to impianti	-187.650,01	PAVIII_2 - Perdita esercizio precedente	-1.851.352,92
ABII03 - Attrezzature ind.li e commerciali	16.418,76	PC - TRATTAMENTO DI FINE RAPPORTO	55.485,40
ABII03_1 - Attrezzature	33.966,19	PC_1 - TFR	55.485,40
ABII03_2 - F.do amm.to attrezzature	-17.547,43	PD - DEBITI	187.674,16
ABII04 - Altri beni ammortizzabili	10.411,08	PD01 - Debiti verso banche	0,00
ABII04_1 - Automezzi	8.906,27	PD01a - Importi scadenti entro l'esercizio	0,00
ABII04_11 - Beni Inferiori € 516	18.834,66	PD01b - Importi scadenti oltre l'esercizio	0,00
ABII04_12 - F.do Amm.to Beni Inferiori €516	-18.834,66	PD02 - Acconti	7.349,60
ABII04_13 - Macchine Elettriche Ufficio	4.856,22	PD02_1 - Clienti c/anticipi	7.349,60
ABII04_14 - F.do Amm.to Macchine Elettriche Uff.	-3.847,60	PD03 - Debiti verso Fornitori	50.726,36
ABII04_2 - F.do amm.to automezzi	-8.906,28	PD03a - Importi scadenti entro l'esercizio	50.726,36
ABII04_7 - Mobili arredi	20.323,48	PD03a_1 - Fornitori ordinari	37.070,13
ABII04_8 - F.do amm.to mobili arredi	-10.921,01	PD03a_2 - Fatture da ricevere	13.656,23
ABIII - IMMOBILIZZAZIONI FINANZIARIE	293.393,24	PD03b - Importi scadenti oltre l'esercizio	0,00
ABIII01 - Crediti	293.393,24	PD04 - Debiti tributari	44.066,33
ABIII01a - Verso altri	0,00	PD04a - Importi scadenti entro l'esercizio	44.066,33
ABIII01b - Depositi cauzionali	293.393,24	PD04a_1 - Ritenute fiscali dipendenti	13.032,54
ABIII01b_1 - Depositi cauzionali	108,46	PD04a_2 - Ritenute fiscali lavoro autonomo	-68,29
ABIII01b_2 - Crediti verso comunità	293.284,78	PD04a_3 - Ritenute fiscali imposta sostitutiva	4,67
ABIII03 - Partecipazioni	0,00	PD04a_4 - Fondo Imposte Ires	3.419,51
ABIII03a - Partecipazioni in controllate	0,00	PD04a_5 - Fondo imposte Irap	26.609,24
ABIII02 - Altri Titoli	0,00	PD04a_7 - Iva c/Vendite	32,64
ABIII02a - Altri Titoli	0,00	PD04a_8 - Debiti per bollo virtuale	1.004,00
AC - ATTIVO CIRCOLANTE	-2.173.191,89	PD04a_9 - Irpef su Rivalutazione T.F.R.	32,02
ACI - RIMANENZE	0,00	PD04b - Importi scadenti oltre l'esercizio	0,00
ACI01 - Materie prime e merci	0,00	PD05 - Debiti verso Istituti previdenziali	35.011,48
ACII - CREDITI	-2.538.906,25	PD05a - Importi scadenti entro l'esercizio	35.011,48
ACII01 - Clienti	378.721,64	PD05a_1 - INPS	31.142,25
ACII01a - Importi scadenti entro l'esercizio	378.721,64	PD05a_3 - INPDAP	2.018,61
ACII01a_1 - Clienti entro l'Esercizio	375.525,99	PD05a_4 - Altri Enti - Trattenute sindacali	1.850,62
ACII01a_3 - Effetti Insoluti e/o Protestati	2.408,65	PD05b - Importi scadenti oltre l'esercizio	0,00
ACII01a_7 - Note credito da emettere	787,00	PD05c - Debiti per Fondi Previdenziali	0,00

<u>Transitori</u>	<u>Importo</u>	<u>Passività</u>	<u>Importo</u>
ACII01b - Importi scadenti oltre l'esercizio	0,00	PD06 - Altri debiti	50.520,39
ACII02 - Crediti verso Istituti	-4.427.594,73	PD06_1 - Personale retribuzioni dovute	38.988,71
ACII02a - Importi scadenti entro l'esercizio	-4.427.594,73	PD06_5 - Debiti diversi	2.851,68
ACII02a_10 - Crediti/Debiti Pio XII	-4.427.594,73	PD06_6 - Donazioni per Amp Formativo e/o edilizio	9.200,00
ACII03 - Crediti Tributari	21.436,74	PD06_8 - Buoni Lavoro	-520,00
ACII03a - Crediti trib. scadenti entro l'esercizio	21.436,74	PE - RATEI E RISCONTI PASSIVI	80.787,13
ACII03a_4 - Erario Imposta sostitutiva TFR	739,81	PE01 - Ratei e Risconti	80.787,13
ACII03a_7 - Credito 4% Ritenute Su Contributi	20.694,10	PE01_2 - Risconti passivi	80.787,13
ACII03a_8 - Ritenute Fiscali su Interessi Attivi	2,83		
ACII03b - Crediti tributari oltre l'esercizio	0,00		
ACII04 - Crediti diversi	1.470.279,07		
ACII04_1 - Crediti diversi	2.822,00		
ACII04_2 - Fornitori conto anticipi	29.027,43		
ACII04_4 - Crediti Per Prestiti Dipendenti	780,00		
ACII04_5 - Conto Collegamento	1.910.481,39		
ACII04_6 - Costi Provinciali	-472.831,75		
ACII05 - Crediti Verso Enti	18.251,03		
ACII05a - Importi Scadenti Entro l'anno	18.251,03		
ACII05a_01 - Crediti da MIUR	-14.239,82		
ACII05a_05 - Credito per FIS	32.490,85		
ACIII - ATTIVITA' FINANZIARIE NON IMMOBILIZZATE	0,00		
ACIII01 - Altri titoli	0,00		
ACIV - DISPONIBILITA' LIQUIDE	365.714,36		
ACIV01 - Depositi bancari e postali	353.704,32		
ACIV01_6 - Banche Pio XII	353.704,32		
ACIV02 - Cassa	12.010,04		
ACIV02_14 - Fondo cassa Direzione/Economato	2.414,93		
ACIV02_15 - Valori Bollati	89,20		
ACIV02_6 - Cassa Pio XII	9.505,91		
AD - RATEI E RISCONTI ATTIVI	2.131,00		
AD01 - Ratei e Risconti	2.131,00		
AD01_2 - Risconti attivi	2.131,00		
	-1.775.965,35		
			-1.925.449,68 +
		Differenza	149.484,33 =
			-1.775.965,35

Costi	Importo	Ricavi	Importo
C - COSTI	1.022.970,03	R - RICAVI	1.172.454,36
CB - COSTI DELLA PRODUZIONE	1.009.498,83	RA - VALORE DELLA PRODUZIONE	1.169.607,97
CB06 - Per mat. prime, sussidiarie e di consumo	6.591,47	RA01 - Ricavi delle vendite e delle prestazioni	1.163.863,97
CB06_1 - Materiale didattico e scolastico	5.540,60	RA01_01 - Materna	103.235,71
CB06_2 - Generi alimentari	500,87	RA01_02 - Primaria	272.266,74
CB06_4 - Corsi vari	550,00	RA01_03 - Secondaria 1° grado	305.276,26
CB07 - Per servizi	290.063,90	RA01_04 - Secondaria 2° grado	3.394,00
CB07_1 - Compensi a terzi	16.834,75	RA01_07 - Mensa	70.044,90
CB07_2 - UtENZE	26.888,61	RA01_08 - Corsi vari extracurricolari	13.696,50
CB07_3 - Manutenzioni	71.402,65	RA01_09 - Contributi Stato ed Enti locali	409.457,11
CB07_4 - Assicurazioni	-1.804,00	RA01_10 - Altri ricavi scolastici	3.824,50
CB07_5 - Pubblicità e pubblicazioni	559,70	RA01_13 - Rettifiche delle vendite	-17.331,75
CB07_6 - Servizi di terzi	9.247,26	RA02 - Variazioni delle rimanenze	0,00
CB07_7 - Servizi in appalto	124.220,51	RA05 - Altri ricavi e proventi	5.744,00
CB07_8 - Costi Provinciali	42.714,42	RA05a - Altri ricavi e proventi	5.744,00
CB08 - Per godimento di beni di terzi	1.002,00	RA05a_1 - Fitti Attivi e Ricavi diversi	5.744,00
CB08_3 - Noleggi	1.002,00	RA05b - Pensionato Universitario	0,00
CB09 - Per il personale	624.589,80	RC - PROVENTI FINANZIARI	4,02
CB09a - Salari e stipendi	496.191,15	RC01 - Altri proventi finanziari	4,02
CB09a_1 - Salari e stipendi	496.191,15	RC01_1 - Interessi attivi su c/c bancari	4,02
CB09b - Oneri sociali	112.332,90	RE - PROVENTI STRAORDINARI	2.842,37
CB09b_1 - Contributi sociali	112.332,90	RE20 - Proventi	2.842,37
CB09c - Trattamento di fine rapporto	16.065,75	RE20a - Plusvalenze da alienazioni	0,00
CB09c_1 - Accantonamento TFR	16.065,75	RE20b - Altri proventi straordinari	2.842,37
CB09e - Altri costi	0,00	RE20b_1 - Sopravvenienze attive	1.433,47
CB10 - Ammortamenti e svalutazioni	26.907,14	RE20b_4 - Abbuoni Attivi	1.408,90
CB10a - Amm.to immobilizz.ni immateriali	0,00		
CB10b - Amm.to delle immobilizz.ni materiali	26.907,14		
CB10b_1 - Amm.to immobilizz.ni materiali	26.907,14		
CB11 - Variazioni rim.ze merci	0,00		
CB14 - Oneri diversi di gestione	60.344,52		
CB14_1 - Spese generali	34.219,37		
CB14_2 - Imposte e tasse	214,00		
CB14_4 - Abbuoni Passivi	25.650,49		
CB14_5 - Costo Bollo Virtuale	260,66		
CC - ONERI FINANZIARI	120,00		
CC17 - Interessi passivi	120,00		
CC17_1 - Interessi passivi	120,00		
CC18 - Perdita su cambi	0,00		
CD - RETTIFICHE DI ATTIVITA' FINANZIARIE	0,00		
CD19 - Svalutazioni	0,00		
CE - ONERI STRAORDINARI	500,79		

Costi	Importo	Ricavi	Importo
CE21 - Oneri	500,79		
CE21a - Minusvalenze da alienazioni	0,00		
CE21b - Altri oneri straordinari	500,79		
CE21b_1 - Sopravvenienze passive	500,79		
C22 - IMPOSTE SUL REDDITO	12.850,41		
C22a - Imposte Correnti	12.850,41		
C22a_2 - IRAP	9.430,90		
C22a_3 - IRES	3.419,51		
	1.022.970,03 +		1.172.454,36
Differenza	149.484,33 =		
	<u>1.172.454,36</u>		

Totali di riepilogo

Attività - Passività =	-1.775.965,35 -	-1.925.449,68	149.484,33
Ricavi - Costi =	1.172.454,36 -	1.022.970,03	149.484,33
Risultato del periodo =			<u>149.484,33</u>

ISTITUTO PIO XII

Sede in Roma Via Casilina 767

Informazione relative ai Beni Immobili

L'Immobile in cui viene svolta l'attività Scolastica è di proprietà della Vicariato e viene utilizzato in Comodato.

Informazioni relative al Bilancio Preventivo di Esercizio

L'Ente Ecclesiastico gestore della Scuola, non è tenuto alla redazione del Bilancio Preventivo di esercizio e pertanto è esentato da tale obbligo.

Informazioni relative ai titolari di incarichi di collaborazione o consulenza

Non sussistono rapporti di collaborazione e consulenze strettamente relativi alla attività scolastica.

PROVINCIA DELLA CONGREGAZIONE DEI FRATELLI DELLE SCUOLE CRISTIANE

ISTITUTO S. GIUSEPPE

Milano – Via S. G. B. De la Salle, 5

ORGANIGRAMMA

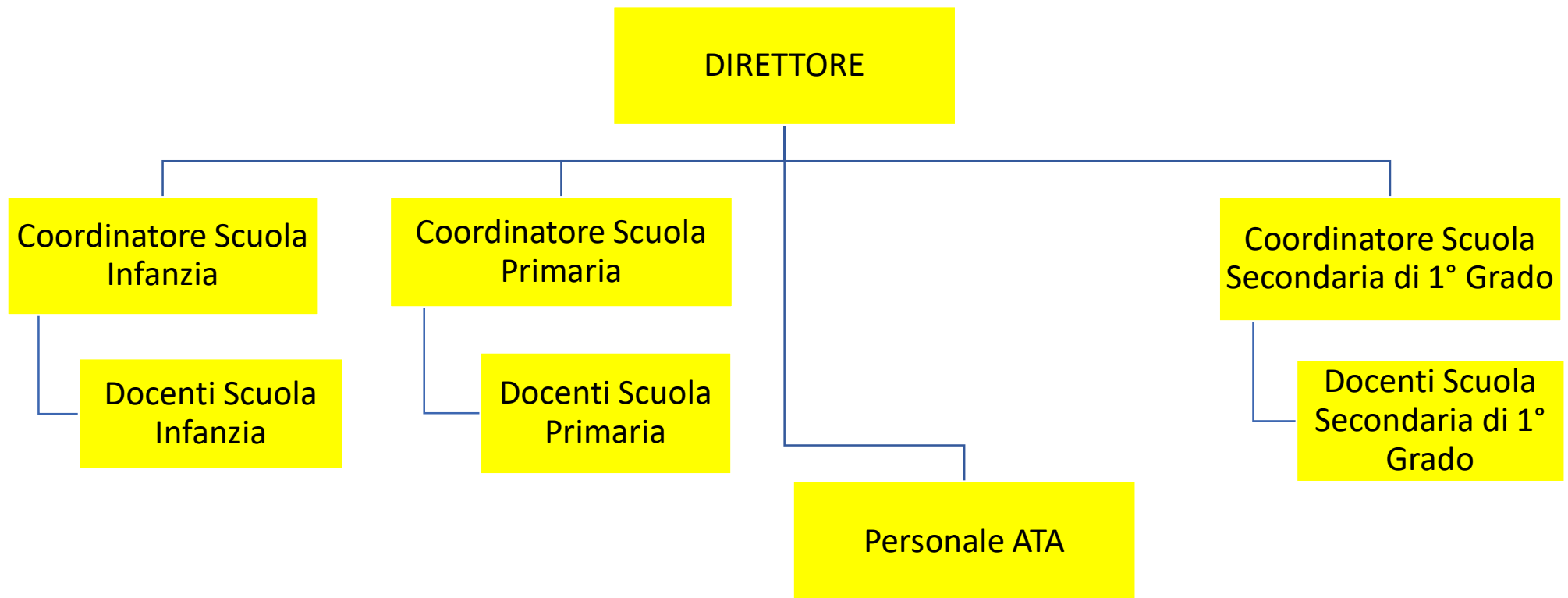

ISTITUTO	COSTO TOTALE	TASSO ASSENZA
SAN GIUSEPPE MILANO	1.326.973,26 €	3,39

	DOCENTI	NON DOCENTI	ATA	OPERAI
tempo indeterminato	26	3	4	5
tempo determinato	10	6	0	0

Bilancio di verifica a sezioni contrapposte

Stampa del bilancio di verifica a sezioni contrapposte

Selezioni:

Esercizio 2020 Periodo 0

Da data operazione 01-01-2020 A 31-12-2020

Fino a data registrazione 31-12-2020

Tipo gestione Movimenti contabili

Tipo movimenti Consuntivi

Status movimenti Confermati

Filtri aggiuntivi

Gruppo di bus. unit

Business unit 018 S.Giuseppe Milano

Codice bilancio 001 Bilancio civilistico

Escludi movimenti di apertura

Escludi movimenti di chiusura

Escludi saldi periodi precedenti

Escludi mastri a saldo 0

Escludi conti a saldo 0

Stampa conti Tutti

Stampa mastri Tutti

Stampa solo i primi n livelli 0

<i>Transitori</i>	<i>Importo</i>	<i>Passività</i>	<i>Importo</i>
A - ATTIVO	2.536.094,48	P - PASSIVO	2.397.740,10
AB - IMMOBILIZZAZIONI	1.347.125,44	PA - PATRIMONIO NETTO	1.230.616,34
ABI - IMMOBILIZZAZIONI IMMATERIALI	159,19	PAI - Capitale	1.022.221,36
ABI01 - Costi di impianto e di ampliamento	0,00	PAI_1 - Capitale netto	1.022.221,36
ABI02 - Costi di ricerca, sviluppo e pubblicità	0,00	PAIII - RISERVE DI RIVALUTAZIONI	66.809,42
ABI03 - Altre immobilizzazioni immateriali	159,19	PAIII_1 - Riserve di rivalutaz. monetaria franche	66.809,42
ABI03_3 - Licenze e Software	159,19	PAIX - UTILE/PERDITA ESERCIZIO	81.456,84
ABII - IMMOBILIZZAZIONI MATERIALI	977.209,59	PAIX_1 - Risultato di Esercizio	81.456,84
ABII01 - Terreni e fabbricati	840.276,69	PAVII - ALTRE RISERVE	60.128,72
ABII01_1 - Terreni	15.493,80	PAVII01 - Riserve facoltative	60.128,72
ABII01_2 - Fabbricati	1.676.111,96	PAVII01_1 - Altre riserve facoltative	60.128,72
ABII01_4 - F.do amm.to fabbricati	-851.329,07	PAVIII - UTILI (PERDITE) PORTATI A NUOVO	0,00
ABII02 - Impianti e macchinari	105.781,61	PC - TRATTAMENTO DI FINE RAPPORTO	137.281,53
ABII02_1 - Impianti	638.203,19	PC_1 - TFR	137.281,53
ABII02_2 - F.do amm.to impianti	-532.421,58	PD - DEBITI	413.747,28
ABII03 - Attrezzature ind.li e commerciali	23.698,35	PD01 - Debiti verso banche	389,25
ABII03_1 - Attrezzature	284.284,15	PD01a - Importi scadenti entro l'esercizio	389,25
ABII03_2 - F.do amm.to attrezzature	-260.585,80	PD01a_1 - Debiti per anticipazioni	389,25
ABII04 - Altri beni ammortizzabili	7.452,94	PD01b - Importi scadenti oltre l'esercizio	0,00
ABII04_1 - Automezzi	23.716,98	PD02 - Acconti	0,00
ABII04_11 - Beni Inferiori € 516	1.807,58	PD03 - Debiti verso Fornitori	199.618,11
ABII04_12 - F.do Amm.to Beni Inferiori €516	-1.807,58	PD03a - Importi scadenti entro l'esercizio	199.618,11
ABII04_13 - Macchine Elettriche Ufficio	78.561,00	PD03a_1 - Fornitori ordinari	170.782,11
ABII04_14 - F.do Amm.to Macchine Elettriche Uff.	-76.761,00	PD03a_2 - Fatture da ricevere	28.836,00
ABII04_2 - F.do amm.to automezzi	-23.716,98	PD03b - Importi scadenti oltre l'esercizio	0,00
ABII04_7 - Mobili arredi	146.572,31	PD04 - Debiti tributari	57.923,37
ABII04_8 - F.do amm.to mobili arredi	-140.919,37	PD04a - Importi scadenti entro l'esercizio	57.923,37
ABIII - IMMOBILIZZAZIONI FINANZIARIE	369.756,66	PD04a_1 - Ritenute fiscali dipendenti	25.235,66
ABIII01 - Crediti	369.756,66	PD04a_2 - Ritenute fiscali lavoro autonomo	969,00
ABIII01a - Verso altri	0,00	PD04a_4 - Fondo Imposte Ires	4.288,63
ABIII01b - Depositi cauzionali	369.756,66	PD04a_5 - Fondo imposte Irap	19.528,08
ABIII01b_1 - Depositi cauzionali	77,82	PD04a_7 - Iva c/Vendite	6.040,00
ABIII01b_2 - Crediti verso comunità	369.678,84	PD04a_8 - Debiti per bollo virtuale	1.862,00
ABIII03 - Partecipazioni	0,00	PD04b - Importi scadenti oltre l'esercizio	0,00
ABIII03a - Partecipazioni in controllate	0,00	PD05 - Debiti verso Istituti previdenziali	79.824,70
ABIII02 - Altri Titoli	0,00	PD05a - Importi scadenti entro l'esercizio	79.462,81
ABIII02a - Altri Titoli	0,00	PD05a_1 - INPS	70.959,61
AC - ATTIVO CIRCOLANTE	1.184.630,87	PD05a_3 - INPDAP	8.380,35
ACI - RIMANENZE	0,00	PD05a_4 - Altri Enti - Trattenute sindacali	122,85
ACI01 - Materie prime e merci	0,00	PD05b - Importi scadenti oltre l'esercizio	0,00
ACII - CREDITI	588.193,30	PD05c - Debiti per Fondi Previdenziali	361,89
ACII01 - Clienti	373.516,25	PD05c_18 - Fondo Pramerica life	361,89

<i>Transitori</i>	<i>Importo</i>	<i>Passività</i>	<i>Importo</i>
ACII01a - Importi scadenti entro l'esercizio	373.516,25	PD06 - Altri debiti	75.991,85
ACII01a_1 - Clienti entro l'Esercizio	373.516,25	PD06_1 - Personale retribuzioni dovute	75.991,85
ACII01b - Importi scadenti oltre l'esercizio	0,00	PE - RATEI E RISCONTI PASSIVI	616.094,95
ACII02 - Crediti verso Istituti	-15.726,31	PE01 - Ratei e Risconti	616.094,95
ACII02a - Importi scadenti entro l'esercizio	-15.726,31	PE01_2 - Risconti passivi	616.094,95
ACII02a_18 - Debiti/Crediti S.G. Milano	-15.726,31		
ACII03 - Crediti Tributari	25.359,19		
ACII03a - Crediti trib. scadenti entro l'esercizio	25.359,19		
ACII03a_11 - Credito d'imposta COVID DPI	4.365,48		
ACII03a_3 - IVA c/Acquisti	58,15		
ACII03a_4 - Erario Imposta sostitutiva TFR	331,88		
ACII03a_7 - Credito 4% Ritenute Su Contributi	20.601,63		
ACII03a_8 - Ritenute Fiscali su Interessi Attivi	2,05		
ACII03b - Crediti tributari oltre l'esercizio	0,00		
ACII04 - Crediti diversi	118.421,68		
ACII04_1 - Crediti diversi	112.113,92		
ACII04_10 - Credito V/F.do Tesoreria INPS EX Torino	-1.745,79		
ACII04_2 - Fornitori conto anticipi	70,00		
ACII04_6 - Costi Provinciali	-94.994,73		
ACII04_9 - Crediti da Alunni Morosi	102.978,28		
ACII05 - Crediti Verso Enti	86.622,49		
ACII05a - Importi Scadenti Entro l'anno	86.622,49		
ACII05a_01 - Crediti da MIUR	28.865,01		
ACII05a_05 - Credito per FIS	57.757,48		
ACII - ATTIVITA' FINANZIARIE NON IMMOBILIZZATE	0,00		
ACIII01 - Altri titoli	0,00		
ACIV - DISPONIBILITA' LIQUIDE	596.437,57		
ACIV01 - Depositi bancari e postali	590.383,60		
ACIV01_18 - Banche SG Milano	590.383,60		
ACIV02 - Cassa	6.053,97		
ACIV02_20 - Cassa SG Milano	6.053,97		
AD - RATEI E RISCONTI ATTIVI	4.338,17		
AD01 - Ratei e Risconti	4.338,17		
AD01_2 - Risconti attivi	4.338,17		
	2.536.094,48		2.397.740,10 +
		Differenza	138.354,38 =
			2.536.094,48

<i>Costi</i>	<i>Importo</i>	<i>Ricavi</i>	<i>Importo</i>
C - COSTI	2.315.957,70	R - RICAVI	2.454.312,08
<u>CB - COSTI DELLA PRODUZIONE</u>	2.277.037,71	<u>RA - VALORE DELLA PRODUZIONE</u>	2.442.561,44
<u>CB06 - Per mat. prime, sussidiarie e di consumo</u>	46.223,40	<u>RA01 - Ricavi delle vendite e delle prestazioni</u>	2.405.714,38
<u>CB06_1 - Materiale didattico e scolastico</u>	29.664,44	<u>RA01_01 - Materna</u>	245.228,44
<u>CB06_2 - Generi alimentari</u>	1.587,96	<u>RA01_02 - Primaria</u>	572.747,71
<u>CB06_4 - Corsi vari</u>	14.971,00	<u>RA01_03 - Secondaria 1° grado</u>	624.005,50
<u>CB07 - Per servizi</u>	702.319,62	<u>RA01_05 - Convitto</u>	44.071,57
<u>CB07_1 - Compensi a terzi</u>	55.632,17	<u>RA01_07 - Mensa</u>	225.486,94
<u>CB07_2 - UtENZE</u>	74.319,99	<u>RA01_08 - Corsi vari extracurricolari</u>	13.888,00
<u>CB07_3 - Manutenzioni</u>	95.139,92	<u>RA01_09 - Contributi Stato ed Enti locali</u>	596.451,04
<u>CB07_4 - Assicurazioni</u>	6.985,48	<u>RA01_10 - Altri ricavi scolastici</u>	82.635,18
<u>CB07_5 - Pubblicità e pubblicazioni</u>	12.265,89	<u>RA01_14 - Nido</u>	1.200,00
<u>CB07_6 - Servizi di terzi</u>	55.552,38	<u>RA02 - Variazioni delle rimanenze</u>	0,00
<u>CB07_7 - Servizi in appalto</u>	307.429,06	<u>RA05 - Altri ricavi e proventi</u>	36.847,06
<u>CB07_8 - Costi Provinciali</u>	94.994,73	<u>RA05a - Altri ricavi e proventi</u>	36.847,06
<u>CB08 - Per godimento di beni di terzi</u>	0,00	<u>RA05a_1 - Fitti Attivi e Ricavi diversi</u>	36.847,06
<u>CB09 - Per il personale</u>	1.326.973,26	<u>RA05b - Pensionato Universitario</u>	0,00
<u>CB09a - Salari e stipendi</u>	1.027.437,34	<u>RC - PROVENTI FINANZIARI</u>	7,90
<u>CB09a_1 - Salari e stipendi</u>	1.027.437,34	<u>RC01 - Altri proventi finanziari</u>	7,90
<u>CB09b - Oneri sociali</u>	223.905,49	<u>RC01_1 - Interessi attivi su c/c bancari</u>	7,90
<u>CB09b_1 - Contributi sociali</u>	223.905,49	<u>RE - PROVENTI STRAORDINARI</u>	11.742,74
<u>CB09c - Trattamento di fine rapporto</u>	75.630,43	<u>RE20 - Proventi</u>	11.742,74
<u>CB09c_1 - Accantonamento TFR</u>	75.630,43	<u>RE20a - Plusvalenze da alienazioni</u>	0,00
<u>CB09e - Altri costi</u>	0,00	<u>RE20b - Altri proventi straordinari</u>	11.742,74
<u>CB10 - Ammortamenti e svalutazioni</u>	90.441,77	<u>RE20b_1 - Sopravvenienze attive</u>	9.872,73
<u>CB10a - Amm.to immobilizz.ni immateriali</u>	39,80	<u>RE20b_2 - Indennizzi per sinistri</u>	1.870,00
<u>CB10a_1 - Amm.to immobilizz.ni immateriali</u>	39,80	<u>RE20b_4 - Abbuoni Attivi</u>	0,01
<u>CB10b - Amm.to delle immobilizz.ni materiali</u>	90.401,97		
<u>CB10b_1 - Amm.to immobilizz.ni materiali</u>	90.401,97		
<u>CB11 - Variazioni rim.ze merci</u>	0,00		
<u>CB14 - Oneri diversi di gestione</u>	111.079,66		
<u>CB14_1 - Spese generali</u>	12.943,63		
<u>CB14_2 - Imposte e tasse</u>	241,30		
<u>CB14_4 - Abbuoni Passivi</u>	97.894,73		
<u>CC - ONERI FINANZIARI</u>	0,00		
<u>CC17 - Interessi passivi</u>	0,00		
<u>CC18 - Perdita su cambi</u>	0,00		
<u>CD - RETTIFICHE DI ATTIVITA' FINANZIARIE</u>	0,00		
<u>CD19 - Svalutazioni</u>	0,00		
<u>CE - ONERI STRAORDINARI</u>	15.103,28		
<u>CE21 - Oneri</u>	15.103,28		
<u>CE21a - Minusvalenze da alienazioni</u>	0,00		

Costi	Importo	Ricavi	Importo
CE21b - Altri oneri straordinari	15.103,28		
CE21b_1 - Sopravvenienze passive	15.103,28		
C22 - IMPOSTE SUL REDDITO	23.816,71		
C22a - Imposte Correnti	23.816,71		
C22a_2 - IRAP	19.528,08		
C22a_3 - IRES	4.288,63		
	2.315.957,70 +		2.454.312,08
Differenza	138.354,38 =		
	<u>2.454.312,08</u>		

Totali di riepilogo

Attività - Passività =	2.536.094,48 -	2.397.740,10	138.354,38
Ricavi - Costi =	2.454.312,08 -	2.315.957,70	138.354,38
Risultato del periodo =			<u>138.354,38</u>

Sede in Milano (MI) Via S.G.B. de La Salle 5

Informazione relative ai Beni Immobili

L'Immobile in cui viene svolta l'attività Scolastica è di proprietà dei Fratelli delle Scuole Cristiane

Informazioni relative al Bilancio Preventivo di Esercizio

L'Ente Ecclesiastico gestore della Scuola, non è tenuto alla redazione del Bilancio Preventivo di esercizio e pertanto è esentato da tale obbligo.

Informazioni relative ai titolari di incarichi di collaborazione o consulenza

Non sussistono rapporti di collaborazione e consulenze strettamente relativi alla attività scolastica.

PROVINCIA DELLA CONGREGAZIONE DEI FRATELLI DELLE SCUOLE CRISTIANE

COLLEGIO S. GIUSEPPE

Torino – Via S. Francesco da Paola, 23

ORGANIGRAMMA

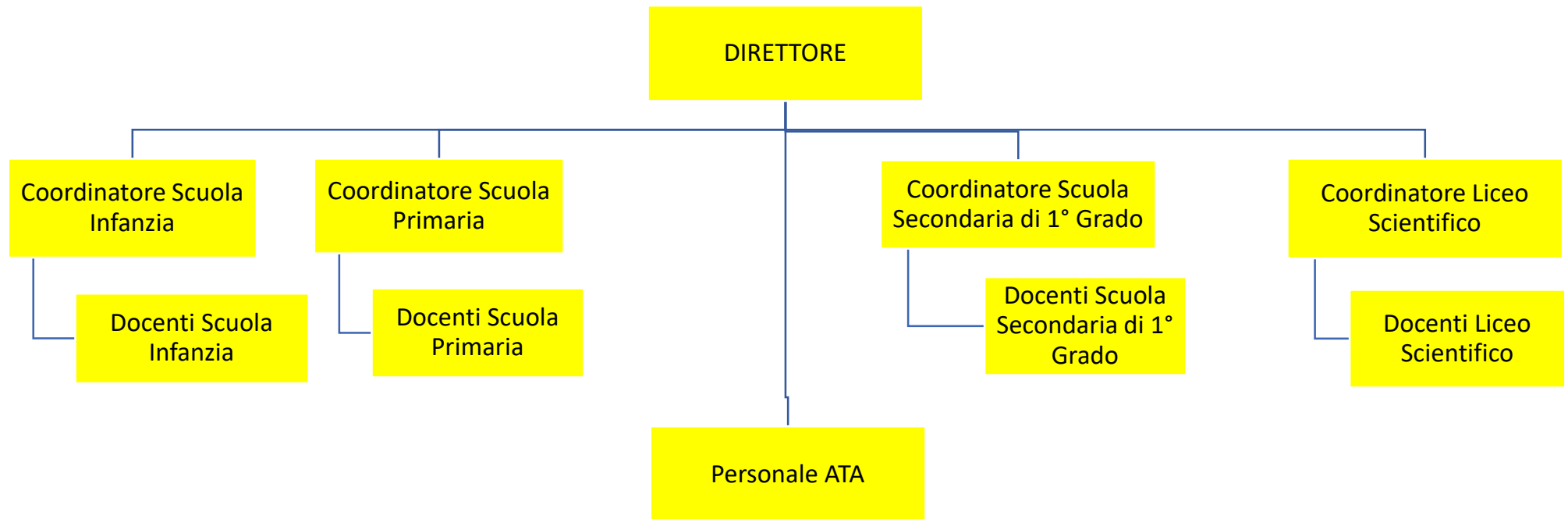

ISTITUTO	COSTO TOTALE	TASSO ASSENZA
COLLEGIO SAN GIUSEPPE TORINO	1.343.131,10 €	2,28%

	DOCENTI	NON DOCENTI	ATA	OPERAI
tempo indeterminato	21		4	2
tempo determinato	21	4	0	0

Bilancio di verifica a sezioni contrapposte

Stampa del bilancio di verifica a sezioni contrapposte

Selezioni:

Esercizio 2020 Periodo 0

Da data operazione 01-01-2020 A 31-12-2020

Fino a data registrazione 31-12-2020

Tipo gestione Movimenti contabili

Tipo movimenti Consuntivi

Status movimenti Confermati

Filtri aggiuntivi

Gruppo di bus. unit

Business unit 021 S.G.Torino

Codice bilancio 001 Bilancio civilistico

Escludi movimenti di apertura

Escludi movimenti di chiusura

Escludi saldi periodi precedenti

Escludi mastri a saldo 0

Escludi conti a saldo 0

Stampa conti Tutti

Stampa mastri Tutti

Stampa solo i primi n livelli 0

<i>Transitori</i>	<i>Importo</i>	<i>Passività</i>	<i>Importo</i>
A - ATTIVO	2.851.729,97	P - PASSIVO	2.734.132,04
AB - IMMOBILIZZAZIONI	2.658.026,42	PA - PATRIMONIO NETTO	1.406.281,98
ABI - IMMOBILIZZAZIONI IMMATERIALI	0,00	PAI - Capitale	1.055.905,92
ABI01 - Costi di impianto e di ampliamento	0,00	PAI_1 - Capitale netto	1.055.905,92
ABI02 - Costi di ricerca, sviluppo e pubblicità	0,00	PAIII - RISERVE DI RIVALUTAZIONI	153.164,48
ABI03 - Altre immobilizzazioni immateriali	0,00	PAIII_1 - Riserve di rivalutaz. monetaria franche	153.164,48
ABII - IMMOBILIZZAZIONI MATERIALI	686.071,01	PAIX - UTILE/PERDITA ESERCIZIO	8.393,65
ABII01 - Terreni e fabbricati	574.646,10	PAIX_1 - Risultato di Esercizio	8.393,65
ABII01_1 - Terreni	24.821,00	PAVII - ALTRE RISERVE	188.817,93
ABII01_2 - Fabbricati	1.598.481,81	PAVII01 - Riserve facoltative	188.817,93
ABII01_4 - F.do amm.to fabbricati	-1.048.656,71	PAVII01_1 - Altre riserve facoltative	188.817,93
ABII02 - Impianti e macchinari	100.421,93	PAVIII - UTILI (PERDITE) PORTATI A NUOVO	0,00
ABII02_1 - Impianti	1.128.019,52	PC - TRATTAMENTO DI FINE RAPPORTO	263.073,99
ABII02_2 - F.do amm.to impianti	-1.027.597,59	PC_1 - TFR	263.073,99
ABII03 - Attrezzature ind.li e commerciali	11.002,98	PD - DEBITI	541.431,07
ABII03_1 - Attrezzature	545.252,58	PD01 - Debiti verso banche	0,00
ABII03_2 - F.do amm.to attrezzature	-534.249,60	PD01a - Importi scadenti entro l'esercizio	0,00
ABII04 - Altri beni ammortizzabili	0,00	PD01b - Importi scadenti oltre l'esercizio	0,00
ABII04_1 - Automezzi	49.283,33	PD02 - Acconti	-300,00
ABII04_13 - Macchine Elettriche Ufficio	439.168,17	PD02_1 - Clienti c/anticipi	-300,00
ABII04_14 - F.do Amm.to Macchine Elettriche Uff.	-439.168,17	PD03 - Debiti verso Fornitori	248.054,70
ABII04_2 - F.do amm.to automezzi	-49.283,33	PD03a - Importi scadenti entro l'esercizio	248.054,70
ABII04_5 - Macchinari elettronici	38.018,80	PD03a_1 - Fornitori ordinari	163.274,82
ABII04_6 - F.do amm.to macchinari elettronici	-38.018,80	PD03a_2 - Fatture da ricevere	84.779,88
ABII04_7 - Mobili arredi	275.621,99	PD03b - Importi scadenti oltre l'esercizio	0,00
ABII04_8 - F.do amm.to mobili arredi	-275.621,99	PD04 - Debiti tributari	62.859,02
ABIII - IMMOBILIZZAZIONI FINANZIARIE	1.971.955,41	PD04a - Importi scadenti entro l'esercizio	62.859,02
ABIII01 - Crediti	1.971.955,41	PD04a_1 - Ritenute fiscali dipendenti	32.618,73
ABIII01a - Verso altri	0,00	PD04a_2 - Ritenute fiscali lavoro autonomo	426,25
ABIII01b - Depositi cauzionali	1.971.955,41	PD04a_4 - Fondo Imposte Ires	3.893,02
ABIII01b_1 - Depositi cauzionali	-2.774,63	PD04a_5 - Fondo imposte Irap	19.742,00
ABIII01b_2 - Crediti verso comunità	1.974.730,04	PD04a_7 - Iva c/Vendite	5.359,02
ABIII03 - Partecipazioni	0,00	PD04a_8 - Debiti per bollo virtuale	820,00
ABIII03a - Partecipazioni in controllate	0,00	PD04b - Importi scadenti oltre l'esercizio	0,00
ABIII02 - Altri Titoli	0,00	PD05 - Debiti verso Istituti previdenziali	87.629,51
ABIII02a - Altri Titoli	0,00	PD05a - Importi scadenti entro l'esercizio	85.869,46
AC - ATTIVO CIRCOLANTE	187.111,90	PD05a_1 - INPS	70.832,77
ACI - RIMANENZE	0,00	PD05a_3 - INPDAP	14.617,69
ACI01 - Materie prime e merci	0,00	PD05a_4 - Altri Enti - Trattenute sindacali	419,00
ACII - CREDITI	10.468,74	PD05b - Importi scadenti oltre l'esercizio	0,00
ACII01 - Clienti	724.374,48	PD05c - Debiti per Fondi Previdenziali	1.760,05
ACII01a - Importi scadenti entro l'esercizio	724.374,48	PD05c.4 - Fondo Mediolanum	-2.179,22

<u>Transitori</u>	<u>Importo</u>	<u>Passività</u>	<u>Importo</u>
ACII01a_1 - Clienti entro l'Esercizio	726.430,48	PD05c_1 - Fondo Alleata Previdenza	-2.322,70
ACII01a_5 - Fatture da emettere	-2.056,00	PD05c_13 - Fondo Orizzonte Previdenza	2.398,29
ACII01b - Importi scadenti oltre l'esercizio	0,00	PD05c_7 - Fondo Tax Benefit	2.185,03
ACII02 - Crediti verso Istituti	-879.122,60	PD05c_8 - Fondo per Trasferimenti	1.678,65
ACII02a - Importi scadenti entro l'esercizio	-879.122,60	PD06 - Altri debiti	143.187,84
ACII02a_21 - Crediti/Debiti S.G. Torino	-879.122,60	PD06_1 - Personale retribuzioni dovute	72.368,51
ACII03 - Crediti Tributari	13.959,37	PD06_5 - Debiti diversi	70.819,33
ACII03a - Crediti trib. scadenti entro l'esercizio	13.959,37	PE - RATEI E RISCOINTI PASSIVI	523.345,00
ACII03a_4 - Erario Imposta sostitutiva TFR	273,95	PE01 - Ratei e Risconti	523.345,00
ACII03a_7 - Credito 4% Ritenute Su Contributi	13.685,42	PE01_2 - Risconti passivi	523.345,00
ACII03b - Crediti tributari oltre l'esercizio	0,00		
ACII04 - Crediti diversi	-12.069,31		
ACII04_1 - Crediti diversi	7.926,00		
ACII04_10 - Credito V/F.do Tesoreria INPS EX Torino	-9.294,57		
ACII04_6 - Costi Provinciali	-92.210,03		
ACII04_9 - Crediti da Alunni Morosi	81.509,29		
ACII05 - Crediti Verso Enti	163.326,80		
ACII05a - Importi Scadenti Entro l'anno	163.326,80		
ACII05a_01 - Crediti da MIUR	90.723,86		
ACII05a_02 - Crediti da Enti Locali	2.600,00		
ACII05a_05 - Credito per FIS	70.002,94		
ACIII - ATTIVITA' FINANZIARIE NON IMMOBILIZZATE	0,00		
ACIII01 - Altri titoli	0,00		
ACIV - DISPONIBILITA' LIQUIDE	176.643,16		
ACIV01 - Depositi bancari e postali	175.428,56		
ACIV01_21 - Banche SG Torino	175.428,56		
ACIV02 - Cassa	1.214,60		
ACIV02_23 - Cassa SG Torino	1.214,60		
AD - RATEI E RISCOINTI ATTIVI	6.591,65		
AD01 - Ratei e Risconti	6.591,65		
AD01_1 - Ratei attivi	6.591,65		
	2.851.729,97		2.734.132,04 +
		Differenza	117.597,93 =
			2.851.729,97

Costi	Importo	Ricavi	Importo
C - COSTI	2.206.167,00	R - RICAVI	2.323.764,93
CB - COSTI DELLA PRODUZIONE	2.182.527,98	RA - VALORE DELLA PRODUZIONE	2.207.995,23
CB06 - Per mat. prime, sussidiarie e di consumo	41.817,77	RA01 - Ricavi delle vendite e delle prestazioni	2.154.806,23
CB06_1 - Materiale didattico e scolastico	22.801,03	RA01_01 - Materna	217.232,90
CB06_2 - Generi alimentari	1.012,93	RA01_02 - Primaria	541.059,59
CB06_4 - Corsi vari	18.003,81	RA01_03 - Secondaria 1° grado	428.574,64
CB07 - Per servizi	618.617,97	RA01_04 - Secondaria 2° grado	321.571,59
CB07_1 - Compensi a terzi	39.193,19	RA01_07 - Mensa	202.633,50
CB07_2 - UtENZE	84.827,41	RA01_08 - Corsi vari extracurricolari	32.608,00
CB07_3 - Manutenzioni	41.545,20	RA01_09 - Contributi Stato ed Enti locali	506.526,21
CB07_4 - Assicurazioni	33.397,75	RA01_10 - Altri ricavi scolastici	32.346,89
CB07_5 - Pubblicità e pubblicazioni	19.437,19	RA01_13 - Rettifiche delle vendite	-127.747,09
CB07_6 - Servizi di terzi	20.210,14	RA02 - Variazioni delle rimanenze	0,00
CB07_7 - Servizi in appalto	285.297,06	RA05 - Altri ricavi e proventi	53.189,00
CB07_8 - Costi Provinciali	94.710,03	RA05a - Altri ricavi e proventi	53.189,00
CB08 - Per godimento di beni di terzi	11.361,72	RA05a_1 - Fitti Attivi e Ricavi diversi	53.189,00
CB08_3 - Noleggi	11.361,72	RA05b - Pensionato Universitario	0,00
CB09 - Per il personale	1.343.131,10	RC - PROVENTI FINANZIARI	0,00
CB09a - Salari e stipendi	1.038.692,30	RC01 - Altri proventi finanziari	0,00
CB09a_1 - Salari e stipendi	1.038.692,30	RE - PROVENTI STRAORDINARI	115.769,70
CB09b - Oneri sociali	216.207,84	RE20 - Proventi	115.769,70
CB09b_1 - Contributi sociali	216.207,84	RE20a - Plusvalenze da alienazioni	0,00
CB09c - Trattamento di fine rapporto	86.085,96	RE20b - Altri proventi straordinari	115.769,70
CB09c_1 - Accantonamento TFR	86.085,96	RE20b_1 - Sopravvenienze attive	115.741,11
CB09e - Altri costi	2.145,00	RE20b_3 - Altri proventi straordinari	28,59
CB09e_1 - Altri costi	2.145,00		
CB10 - Ammortamenti e svalutazioni	53.577,92		
CB10a - Amm.to immobilizz.ni immateriali	0,00		
CB10b - Amm.to delle immobilizz.ni materiali	53.577,92		
CB10b_1 - Amm.to immobilizz.ni materiali	53.577,92		
CB11 - Variazioni rim.ze merci	0,00		
CB14 - Oneri diversi di gestione	114.021,50		
CB14_1 - Spese generali	7.229,29		
CB14_2 - Imposte e tasse	39.990,40		
CB14_4 - Abbuoni Passivi	66.801,81		
CC - ONERI FINANZIARI	0,00		
CC17 - Interessi passivi	0,00		
CC18 - Perdita su cambi	0,00		
CD - RETTIFICHE DI ATTIVITA' FINANZIARIE	0,00		
CD19 - Svalutazioni	0,00		
CE - ONERI STRAORDINARI	4,00		
CE21 - Oneri	4,00		

<i>Costi</i>	<i>Importo</i>	<i>Ricavi</i>	<i>Importo</i>
CE21a - Minusvalenze da alienazioni	0,00		
CE21b - Altri oneri straordinari	4,00		
CE21b_1 - Sopravvenienze passive	4,00		
<u>C22 - IMPOSTE SUL REDDITO</u>	23.635,02		
<u>C22a - Imposte Correnti</u>	23.635,02		
C22a_2 - IRAP	19.742,00		
C22a_3 - IRES	3.893,02		
	2.206.167,00 +		2.323.764,93
Differenza	117.597,93 =		
	<u>2.323.764,93</u>		

Totali di riepilogo

Attività - Passività =	2.851.729,97 -	2.734.132,04	117.597,93
Ricavi - Costi =	2.323.764,93 -	2.206.167,00	117.597,93
Risultato del periodo =			<u>117.597,93</u>

Sede in Torino (TO) via S. Francesco da Paola 23

Informazione relative ai Beni Immobili

L'Immobile in cui viene svolta l'attività Scolastica è di proprietà dei Fratelli delle Scuole Cristiane

Informazioni relative al Bilancio Preventivo di Esercizio

L'Ente Ecclesiastico gestore della Scuola, non è tenuto alla redazione del Bilancio Preventivo di esercizio e pertanto è esentato da tale obbligo.

Informazioni relative ai titolari di incarichi di collaborazione o consulenza

Non sussistono rapporti di collaborazione e consulenze strettamente relativi alla attività scolastica.

DIRIGENTE SCOLASTICO

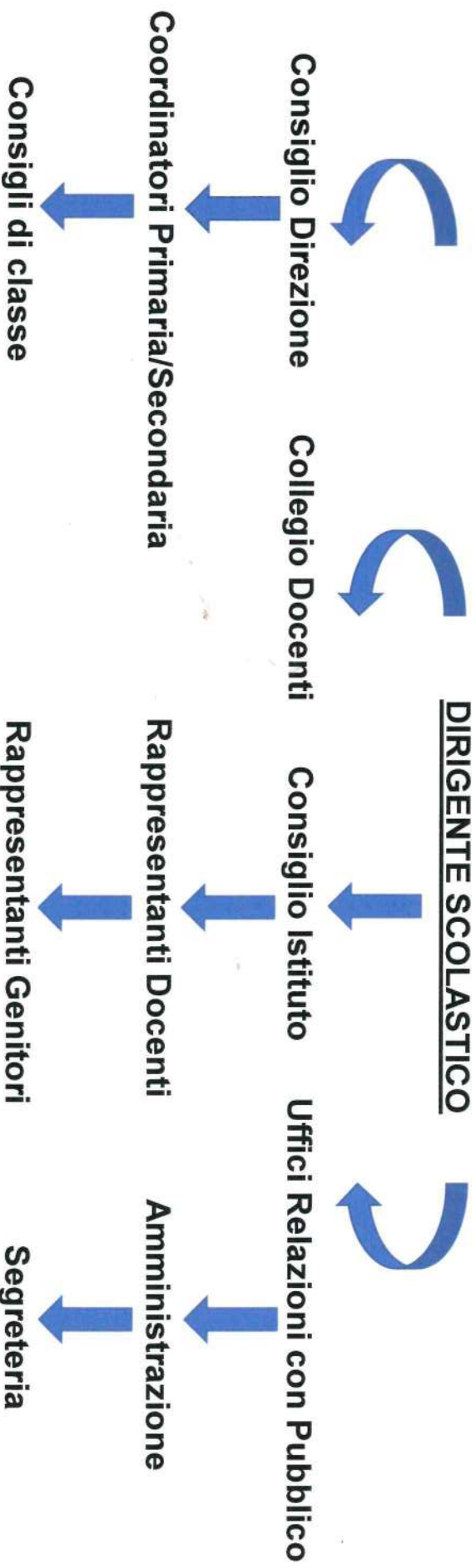

Ditta Mensa - Ditta Pulizie Portineria

Collaboratrici Scolastiche

Manutentore

Prov. Congr. F.S.C.
Sez. Scuola "S.G.B. DE LA SALLE"
Via G. Pagano, 71 - 00167 ROMA
C.F.: 80019090580
P.IVA: 02413801001
Pec: scuolasgbdelasalle@legalmail.it

ISTITUTO	COSTO TOTALE	TASSO ASSENZA
LA SALLE PAGANO	959.328,49 €	6,68%

	DOCENTI	NON DOCENTI	ATA	OPERAI
tempo indeterminato	18	9	2	4
tempo determinato	12	5		1

Bilancio di verifica a sezioni contrapposte

Stampa del bilancio di verifica a sezioni contrapposte

Selezioni:

Esercizio 2020 Periodo 0

Da data operazione 01-01-2020 A 31-12-2020

Fino a data registrazione 31-12-2020

Tipo gestione Movimenti contabili

Tipo movimenti Consuntivi

Status movimenti Confermati

Filtri aggiuntivi

Gruppo di bus. unit

Business unit 004 Pagano

Codice bilancio 001 Bilancio civilistico

Escludi movimenti di apertura

Escludi movimenti di chiusura

Escludi saldi periodi precedenti

Escludi mastri a saldo 0

Escludi conti a saldo 0

Stampa conti Tutti

Stampa mastri Tutti

Stampa solo i primi n livelli 0

<i>Transitori</i>	<i>Importo</i>	<i>Passività</i>	<i>Importo</i>
A - ATTIVO	376.246,21	P - PASSIVO	32.999,98
AB - IMMOBILIZZAZIONI	825.919,51	PA - PATRIMONIO NETTO	-399.669,77
ABI - IMMOBILIZZAZIONI IMMATERIALI	0,00	PAI - Capitale	0,00
ABI01 - Costi di impianto e di ampliamento	0,00	PAIII - RISERVE DI RIVALUTAZIONI	641,06
ABI02 - Costi di ricerca, sviluppo e pubblicità	0,00	PAIII_1 - Riserve di rivalutaz. monetaria franche	641,06
ABI03 - Altre immobilizzazioni immateriali	0,00	PAIX - UTILE/PERDITA ESERCIZIO	-160.184,47
ABII - IMMOBILIZZAZIONI MATERIALI	56.971,49	PAIX_1 - Risultato di Esercizio	-160.184,47
ABII01 - Terreni e fabbricati	0,00	PAVII - ALTRE RISERVE	0,00
ABII02 - Impianti e macchinari	4.016,30	PAVII01 - Riserve facoltative	0,00
ABII02_1 - Impianti	168.434,97	PAVIII - UTILI (PERDITE) PORTATI A NUOVO	-240.126,36
ABII02_2 - F.do amm.to impianti	-164.418,67	PAVIII_1 - Utile esercizio precedente	44.266,45
ABII02_3 - Impianti Sonori	16.909,20	PAVIII_2 - Perdita esercizio precedente	-284.392,81
ABII02_4 - F.do Amm.to Impianti Sonori	-16.909,20	PC - TRATTAMENTO DI FINE RAPPORTO	108.331,48
ABII03 - Attrezzature ind.li e commerciali	5.518,49	PC_1 - TFR	108.331,48
ABII03_1 - Attrezzature	29.819,56	PD - DEBITI	254.666,05
ABII03_2 - F.do amm.to attrezzature	-24.301,07	PD01 - Debiti verso banche	0,00
ABII04 - Altri beni ammortizzabili	47.436,70	PD01a - Importi scadenti entro l'esercizio	0,00
ABII04_1 - Automezzi	22.875,07	PD01b - Importi scadenti oltre l'esercizio	0,00
ABII04_11 - Beni Inferiori € 516	6.495,12	PD02 - Acconti	0,00
ABII04_12 - F.do Amm.to Beni Inferiori €516	-6.495,12	PD03 - Debiti verso Fornitori	133.642,24
ABII04_13 - Macchine Elettriche Ufficio	20.310,59	PD03a - Importi scadenti entro l'esercizio	133.642,24
ABII04_14 - F.do Amm.to Macchine Elettriche Uff.	-19.827,47	PD03a_1 - Fornitori ordinari	70.258,57
ABII04_2 - F.do amm.to automezzi	-22.875,07	PD03a_2 - Fatture da ricevere	63.383,67
ABII04_3 - Autovetture	20.300,01	PD03b - Importi scadenti oltre l'esercizio	0,00
ABII04_4 - F.do amm.to autovetture	-610,11	PD04 - Debiti tributari	60.375,56
ABII04_7 - Mobili arredi	106.830,45	PD04a - Importi scadenti entro l'esercizio	60.375,56
ABII04_8 - F.do amm.to mobili arredi	-79.566,77	PD04a_1 - Ritenute fiscali dipendenti	14.844,45
ABIII - IMMOBILIZZAZIONI FINANZIARIE	768.948,02	PD04a_2 - Ritenute fiscali lavoro autonomo	-412,00
ABIII01 - Crediti	768.948,02	PD04a_3 - Ritenute fiscali imposta sostitutiva	26,14
ABIII01a - Verso altri	0,00	PD04a_4 - Fondo Imposte Ires	7.186,13
ABIII01b - Depositi cauzionali	768.948,02	PD04a_5 - Fondo imposte Irap	36.572,99
ABIII01b_2 - Crediti verso comunità	768.948,02	PD04a_7 - Iva c/Vendite	2.801,85
ABIII03 - Partecipazioni	0,00	PD04a_8 - Debiti per bollo virtuale	-644,00
ABIII03a - Partecipazioni in controllate	0,00	PD04b - Importi scadenti oltre l'esercizio	0,00
ABIII02 - Altri Titoli	0,00	PD05 - Debiti verso Istituti previdenziali	45.395,19
ABIII02a - Altri Titoli	0,00	PD05a - Importi scadenti entro l'esercizio	45.395,19
AC - ATTIVO CIRCOLANTE	-449.673,30	PD05a_1 - INPS	38.951,32
ACI - RIMANENZE	0,00	PD05a_3 - INPDAP	6.147,55
ACI01 - Materie prime e merci	0,00	PD05a_4 - Altri Enti - Trattenute sindacali	296,32
ACII - CREDITI	-876.580,75	PD05b - Importi scadenti oltre l'esercizio	0,00
ACII01 - Clienti	318.055,56	PD05c - Debiti per Fondi Previdenziali	0,00
ACII01a - Importi scadenti entro l'esercizio	318.055,56	PD06 - Altri debiti	15.253,06

<i>Transitori</i>	<i>Importo</i>	<i>Passività</i>	<i>Importo</i>
ACII01a_1 - Clienti entro l'Esercizio	317.755,56	PD06_1 - Personale retribuzioni dovute	15.273,40
ACII01a_5 - Fatture da emettere	300,00	PD06_5 - Debiti diversi	-20,34
ACII01b - Importi scadenti oltre l'esercizio	0,00	PE - RATEI E RISCONTI PASSIVI	69.672,22
ACII02 - Crediti verso Istituti	-1.084.420,36	PE01 - Ratei e Risconti	69.672,22
ACII02a - Importi scadenti entro l'esercizio	-1.084.420,36	PE01_2 - Risconti passivi	69.672,22
ACII02a_02 - Crediti/Debiti Pagano	-1.084.420,36		
ACII03 - Crediti Tributari	25.737,87		
ACII03a - Crediti trib. scadenti entro l'esercizio	25.737,87		
ACII03a_11 - Credito d'imposta COVID DPI	287,86		
ACII03a_4 - Erario Imposta sostitutiva TFR	-1.053,47		
ACII03a_7 - Credito 4% Ritenute Su Contributi	26.501,92		
ACII03a_8 - Ritenute Fiscali su Interessi Attivi	1,56		
ACII03b - Crediti tributari oltre l'esercizio	0,00		
ACII04 - Crediti diversi	-99.275,60		
ACII04_1 - Crediti diversi	27.408,94		
ACII04_2 - Fornitori conto anticipi	894,22		
ACII04_3 - Note credito da ricevere	3,05		
ACII04_5 - Conto Collegamento	565.832,84		
ACII04_6 - Costi Provinciali	-693.414,65		
ACII05 - Crediti Verso Enti	-36.678,22		
ACII05a - Importi Scadenti Entro l'anno	-36.678,22		
ACII05a_01 - Crediti da MIUR	-68.477,49		
ACII05a_05 - Credito per FIS	31.799,27		
ACIII - ATTIVITA' FINANZIARIE NON IMMOBILIZZATE	0,00		
ACIII01 - Altri titoli	0,00		
ACIV - DISPONIBILITA' LIQUIDE	426.907,45		
ACIV01 - Depositi bancari e postali	401.263,37		
ACIV01_4 - Banche Pagano	401.263,37		
ACIV02 - Cassa	25.644,08		
ACIV02_4 - Cassa Pagano	25.644,08		
AD - RATEI E RISCONTI ATTIVI	0,00		
AD01 - Ratei e Risconti	0,00		
	376.246,21		32.999,98 +
			Differenza 343.246,23 =
			376.246,21

<i>Costi</i>	<i>Importo</i>	<i>Ricavi</i>	<i>Importo</i>
C - COSTI	1.431.074,87	R - RICAVI	1.774.321,10
CB - COSTI DELLA PRODUZIONE	1.409.035,79	RA - VALORE DELLA PRODUZIONE	1.774.241,38
CB06 - Per mat. prime, sussidiarie e di consumo	44.586,24	RA01 - Ricavi delle vendite e delle prestazioni	1.764.812,55
<u>CB06_1 - Materiale didattico e scolastico</u>	18.272,80	<u>RA01_02 - Primaria</u>	587.817,54
<u>CB06_2 - Generi alimentari</u>	543,95	<u>RA01_03 - Secondaria 1° grado</u>	542.773,42
<u>CB06_4 - Corsi vari</u>	25.769,49	<u>RA01_04 - Secondaria 2° grado</u>	4.000,00
CB07 - Per servizi	326.599,76	<u>RA01_07 - Mensa</u>	118.373,91
<u>CB07_1 - Compensi a terzi</u>	16.482,44	<u>RA01_08 - Corsi vari extracurricolari</u>	54.356,00
<u>CB07_2 - UtENZE</u>	41.266,59	<u>RA01_09 - Contributi Stato ed Enti locali</u>	493.922,22
<u>CB07_3 - Manutenzioni</u>	21.934,50	<u>RA01_10 - Altri ricavi scolastici</u>	776,50
<u>CB07_5 - Pubblicità e pubblicazioni</u>	17.265,42	<u>RA01_13 - Rettifiche delle vendite</u>	-37.207,04
<u>CB07_6 - Servizi di terzi</u>	5.444,02	RA02 - Variazioni delle rimanenze	0,00
<u>CB07_7 - Servizi in appalto</u>	157.185,13	RA05 - Altri ricavi e proventi	9.428,83
<u>CB07_8 - Costi Provinciali</u>	67.021,66	<u>RA05a - Altri ricavi e proventi</u>	9.428,83
CB08 - Per godimento di beni di terzi	9.396,78	<u>RA05a_1 - Fitti Attivi e Ricavi diversi</u>	9.428,83
<u>CB08_3 - Noleggi</u>	9.396,78	<u>RA05b - Pensionato Universitario</u>	0,00
CB09 - Per il personale	959.328,49	RC - PROVENTI FINANZIARI	0,03
<u>CB09a - Salari e stipendi</u>	708.128,16	<u>RC01 - Altri proventi finanziari</u>	0,03
<u>CB09a_1 - Salari e stipendi</u>	708.128,16	<u>RC01_1 - Interessi attivi su c/c bancari</u>	0,03
<u>CB09b - Oneri sociali</u>	161.380,46	RE - PROVENTI STRAORDINARI	79,69
<u>CB09b_1 - Contributi sociali</u>	161.380,46	<u>RE20 - Proventi</u>	79,69
<u>CB09c - Trattamento di fine rapporto</u>	89.819,87	<u>RE20a - Plusvalenze da alienazioni</u>	0,00
<u>CB09c_1 - Accantonamento TFR</u>	89.819,87	<u>RE20b - Altri proventi straordinari</u>	79,69
<u>CB09e - Altri costi</u>	0,00	<u>RE20b_1 - Sopravvenienze attive</u>	79,68
CB10 - Ammortamenti e svalutazioni	19.601,93	<u>RE20b_4 - Abbuoni Attivi</u>	0,01
<u>CB10a - Amm.to immobilizz.ni immateriali</u>	0,00		
<u>CB10b - Amm.to delle immobilizz.ni materiali</u>	19.601,93		
<u>CB10b_1 - Amm.to immobilizz.ni materiali</u>	19.601,93		
CB11 - Variazioni rim.ze merci	0,00		
CB14 - Oneri diversi di gestione	49.522,59		
<u>CB14_1 - Spese generali</u>	4.749,47		
<u>CB14_2 - Imposte e tasse</u>	13.892,06		
<u>CB14_4 - Abbuoni Passivi</u>	30.803,06		
<u>CB14_5 - Costo Bollo Virtuale</u>	78,00		
CC - ONERI FINANZIARI	722,16		
<u>CC17 - Interessi passivi</u>	722,16		
<u>CC17_1 - Interessi passivi</u>	722,16		
<u>CC18 - Perdita su cambi</u>	0,00		
CD - RETTIFICHE DI ATTIVITA' FINANZIARIE	0,00		
<u>CD19 - Svalutazioni</u>	0,00		
CE - ONERI STRAORDINARI	671,69		
<u>CE21 - Oneri</u>	671,69		

Costi	Importo	Ricavi	Importo
CE21a - Minusvalenze da alienazioni	0,00		
CE21b - Altri oneri straordinari	671,69		
CE21b_1 - Sopravvenienze passive	671,69		
<u>C22 - IMPOSTE SUL REDDITO</u>	20.645,23		
<u>C22a - Imposte Correnti</u>	20.645,23		
C22a_2 - IRAP	13.459,10		
C22a_3 - IRES	7.186,13		
	1.431.074,87 +		1.774.321,10
Differenza	343.246,23 =		
	1.774.321,10		

Totali di riepilogo

Attività - Passività =	376.246,21 -	32.999,98	343.246,23
Ricavi - Costi =	1.774.321,10 -	1.431.074,87	343.246,23
Risultato del periodo =			343.246,23

Sede in Roma Via G.B. Pagano 71

Informazione relative ai Beni Immobili

L'Immobile in cui viene svolta l'attività Scolastica è di proprietà della Casa Generalizia dei Fratelli delle Scuole Cristiane e viene utilizzato in base ad un Contratto di Comodato.

Informazioni relative al Bilancio Preventivo di Esercizio

L'Ente Ecclesiastico gestore della Scuola, non è tenuto alla redazione del Bilancio Preventivo di esercizio e pertanto è esentato da tale obbligo.

Informazioni relative ai titolari di incarichi di collaborazione o consulenza

Non sussistono rapporti di collaborazione e consulenze strettamente relativi alla attività scolastica.

PROVINCIA DELLA CONGREGAZIONE DEI FRATELLI DELLE SCUOLE CRISTIANE

ISTITUTO VILLA FLAMINIA

Roma – Viale del Vignola, 56

ORGANIGRAMMA

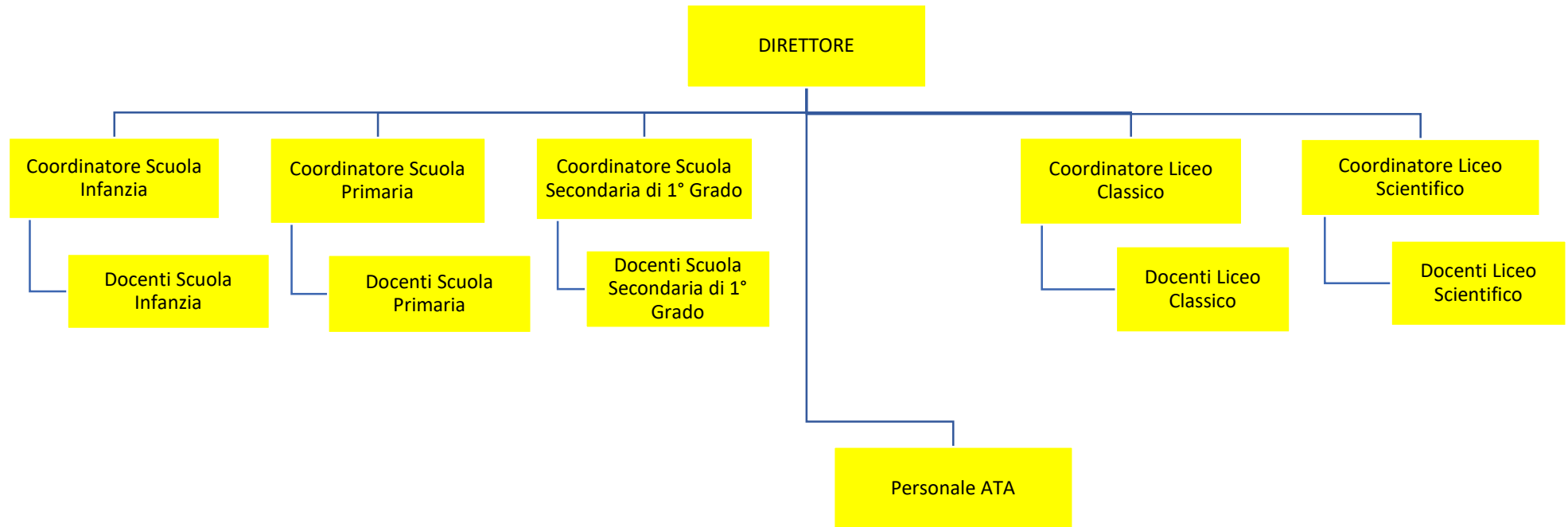

ISTITUTO	COSTO TOTALE	TASSO ASSENZA
VILLA FLAMINIA	3.597.683,35 €	4,68%

	DOCENTI	NON DOCENTI	ATA	OPERAI
tempo indeterminato	73	16	5	8
tempo determinato	33	23		1

Bilancio di verifica a sezioni contrapposte

Stampa del bilancio di verifica a sezioni contrapposte

Selezioni:

Esercizio 2020 Periodo 0

Da data operazione 01-01-2020 A 31-12-2020

Fino a data registrazione 31-12-2020

Tipo gestione Movimenti contabili

Tipo movimenti Consuntivi

Status movimenti Confermati

Filtri aggiuntivi

Gruppo di bus. unit

Business unit 002 Villa Flaminia

Codice bilancio 001 Bilancio civilistico

Escludi movimenti di apertura

Escludi movimenti di chiusura

Escludi saldi periodi precedenti

Escludi mastri a saldo 0

Escludi conti a saldo 0

Stampa conti Tutti

Stampa mastri Tutti

Stampa solo i primi n livelli 0

<i>Transitori</i>	<i>Importo</i>	<i>Passività</i>	<i>Importo</i>
A - ATTIVO	4.266.283,74	P - PASSIVO	3.312.965,11
AB - IMMOBILIZZAZIONI	6.149.943,71	PA - PATRIMONIO NETTO	1.596.538,40
ABI - IMMOBILIZZAZIONI IMMATERIALI	2.227,37	PAI - Capitale	0,00
ABI01 - Costi di impianto e di ampliamento	0,00	PAIII - RISERVE DI RIVALUTAZIONI	295.445,96
ABI02 - Costi di ricerca, sviluppo e pubblicità	2.227,37	PAIII_1 - Riserve di rivalutaz. monetaria franche	295.445,96
ABI02_3 - Programmi Didattici e Informatici	2.227,37	PAIX - UTILE/PERDITA ESERCIZIO	367.722,52
ABI03 - Altre immobilizzazioni immateriali	0,00	PAIX_1 - Risultato di Esercizio	367.722,52
ABII - IMMOBILIZZAZIONI MATERIALI	4.998.744,50	PAVII - ALTRE RISERVE	0,00
ABII01 - Terreni e fabbricati	4.915.324,59	PAVII01 - Riserve facoltative	0,00
ABII01_1 - Terreni	95.717,92	PAVIII - UTILI (PERDITE) PORTATI A NUOVO	933.369,92
ABII01_2 - Fabbricati	11.977.794,90	PAVIII_1 - Utile esercizio precedente	933.369,92
ABII01_4 - F.do amm.to fabbricati	-7.158.188,23	PC - TRATTAMENTO DI FINE RAPPORTO	444.617,19
ABII02 - Impianti e macchinari	52.149,31	PC_1 - TFR	444.617,19
ABII02_1 - Impianti	1.166.940,82	PD - DEBITI	1.037.991,72
ABII02_2 - F.do amm.to impianti	-1.115.641,33	PD01 - Debiti verso banche	0,00
ABII02_3 - Impianti Sonori	5.860,85	PD01a - Importi scadenti entro l'esercizio	0,00
ABII02_4 - F.do Amm.to Impianti Sonori	-5.011,03	PD01b - Importi scadenti oltre l'esercizio	0,00
ABII03 - Attrezzature ind.li e commerciali	15.023,75	PD02 - Acconti	3.330,92
ABII03_1 - Attrezzature	100.752,02	PD02_1 - Clienti c/anticipi	3.330,92
ABII03_2 - F.do amm.to attrezzature	-85.728,27	PD03 - Debiti verso Fornitori	308.798,92
ABII04 - Altri beni ammortizzabili	16.246,85	PD03a - Importi scadenti entro l'esercizio	308.798,92
ABII04_1 - Automezzi	22.739,09	PD03a_1 - Fornitori ordinari	183.841,28
ABII04_11 - Beni Inferiori € 516	180.786,83	PD03a_2 - Fatture da ricevere	124.957,64
ABII04_12 - F.do Amm.to Beni Inferiori €516	-180.786,85	PD03b - Importi scadenti oltre l'esercizio	0,00
ABII04_13 - Macchine Elettriche Ufficio	121.046,58	PD04 - Debiti tributari	326.318,27
ABII04_14 - F.do Amm.to Macchine Elettriche Uff.	-120.305,03	PD04a - Importi scadenti entro l'esercizio	326.318,27
ABII04_2 - F.do amm.to automezzi	-22.739,09	PD04a_1 - Ritenute fiscali dipendenti	75.999,04
ABII04_7 - Mobili arredi	192.792,08	PD04a_2 - Ritenute fiscali lavoro autonomo	-612,81
ABII04_8 - F.do amm.to mobili arredi	-177.286,76	PD04a_3 - Ritenute fiscali imposta sostitutiva	162,16
ABIII - IMMOBILIZZAZIONI FINANZIARIE	1.148.971,84	PD04a_4 - Fondo Imposte Ires	91.755,02
ABIII01 - Crediti	1.148.971,84	PD04a_5 - Fondo imposte Irap	142.307,53
ABIII01a - Verso altri	0,00	PD04a_7 - Iva c/Vendite	10.521,33
ABIII01b - Depositi cauzionali	1.148.971,84	PD04a_8 - Debiti per bollo virtuale	6.186,00
ABIII01b_1 - Depositi cauzionali	4.695,73	PD04b - Importi scadenti oltre l'esercizio	0,00
ABIII01b_2 - Crediti verso comunità	1.144.276,11	PD05 - Debiti verso Istituti previdenziali	137.582,20
ABIII03 - Partecipazioni	0,00	PD05a - Importi scadenti entro l'esercizio	136.603,96
ABIII03a - Partecipazioni in controllate	0,00	PD05a_1 - INPS	136.236,40
ABIII02 - Altri Titoli	0,00	PD05a_4 - Altri Enti - Trattenute sindacali	367,56
ABIII02a - Altri Titoli	0,00	PD05b - Importi scadenti oltre l'esercizio	0,00
AC - ATTIVO CIRCOLANTE	-1.888.632,17	PD05c - Debiti per Fondi Previdenziali	978,24
ACI - RIMANENZE	0,00	PD05c_1 - Fondo Alleata Previdenza	172,56
ACI01 - Materie prime e merci	0,00	PD05c_3 - Fondo Lloyd	805,68

<i>Transitori</i>	<i>Importo</i>	<i>Passività</i>	<i>Importo</i>
ACII - CREDITI	-3.343.803,85	PD06 - Altri debiti	261.961,41
ACII01 - Clienti	809.526,31	PD06_1 - Personale retribuzioni dovute	240.166,72
ACII01a - Importi scadenti entro l'esercizio	809.526,31	PD06_10 - Versamenti da Attribuire	3.094,78
ACII01a_1 - Clienti entro l'Esercizio	804.367,45	PD06_2 - Cessioni del Quinto	1.132,79
ACII01a_5 - Fatture da emettere	5.158,86	PD06_5 - Debiti diversi	17.567,12
ACII01b - Importi scadenti oltre l'esercizio	0,00	PE - RATEI E RISCONTI PASSIVI	233.817,80
ACII02 - Crediti verso Istituti	2.848.399,47	PE01 - Ratei e Risconti	233.817,80
ACII02a - Importi scadenti entro l'esercizio	2.848.399,47	PE01_2 - Risconti passivi	233.817,80
ACII02a_11 - Crediti/Debiti Villa Flaminia	2.848.399,47		
ACII03 - Crediti Tributarî	90.081,06		
ACII03a - Crediti trib. scadenti entro l'esercizio	90.081,06		
ACII03a_11 - Credito d'imposta COVID DPI	25.099,67		
ACII03a_4 - Erario Imposta sostitutiva TFR	-1.036,13		
ACII03a_7 - Credito 4% Ritenute Su Contributi	66.017,52		
ACII03b - Crediti tributari oltre l'esercizio	0,00		
ACII04 - Crediti diversi	-7.380.770,22		
ACII04_1 - Crediti diversi	39.433,68		
ACII04_2 - Fornitori conto anticipi	351,69		
ACII04_4 - Crediti Per Prestiti Dipendenti	1,00		
ACII04_5 - Conto Collegamento	-4.483.017,08		
ACII04_6 - Costi Provinciali	-2.937.539,51		
ACII05 - Crediti Verso Enti	288.959,53		
ACII05a - Importi Scadenti Entro l'anno	288.959,53		
ACII05a_01 - Crediti da MIUR	181.087,84		
ACII05a_05 - Credito per FIS	107.871,69		
ACIII - ATTIVITA' FINANZIARIE NON IMMOBILIZZATE	0,00		
ACIII01 - Altri titoli	0,00		
ACIV - DISPONIBILITA' LIQUIDE	1.455.171,68		
ACIV01 - Depositi bancari e postali	1.445.833,10		
ACIV01_2 - Banche Villa Flaminia	1.445.833,10		
ACIV02 - Cassa	9.338,58		
ACIV02_2 - Cassa Villa Flaminia	9.338,58		
AD - RATEI E RISCONTI ATTIVI	4.972,20		
AD01 - Ratei e Risconti	4.972,20		
AD01_2 - Risconti attivi	4.972,20		
	4.266.283,74		3.312.965,11 +
			Differenza 953.318,63 =
			4.266.283,74

<i>Costi</i>	<i>Importo</i>	<i>Ricavi</i>	<i>Importo</i>
C - COSTI	6.124.248,07	R - RICAVI	7.077.566,70
CB - COSTI DELLA PRODUZIONE	6.050.313,82	RA - VALORE DELLA PRODUZIONE	7.066.363,85
CB06 - Per mat. prime, sussidiarie e di consumo	68.906,80	RA01 - Ricavi delle vendite e delle prestazioni	6.991.346,40
CB06_1 - Materiale didattico e scolastico	48.682,07	RA01_01 - Materna	745.246,49
CB06_2 - Generi alimentari	11.752,85	RA01_02 - Primaria	2.065.048,30
CB06_4 - Corsi vari	8.471,88	RA01_03 - Secondaria 1° grado	1.208.082,30
CB07 - Per servizi	1.492.108,38	RA01_04 - Secondaria 2° grado	1.108.036,23
CB07_1 - Compensi a terzi	48.173,39	RA01_07 - Mensa	475.041,80
CB07_2 - UtENZE	210.772,10	RA01_08 - Corsi vari extracurricolari	113.204,42
CB07_3 - Manutenzioni	240.557,76	RA01_09 - Contributi Stato ed Enti locali	1.351.472,54
CB07_5 - Pubblicità e pubblicazioni	20.360,00	RA01_10 - Altri ricavi scolastici	21.958,80
CB07_6 - Servizi di terzi	33.784,17	RA01_13 - Rettifiche delle vendite	-96.744,48
CB07_7 - Servizi in appalto	690.464,38	RA02 - Variazioni delle rimanenze	0,00
CB07_8 - Costi Provinciali	247.996,58	RA05 - Altri ricavi e proventi	75.017,45
CB08 - Per godimento di beni di terzi	54.666,73	RA05a - Altri ricavi e proventi	75.017,45
CB08_1 - Affitti passivi	30.134,44	RA05a_1 - Fitti Attivi e Ricavi diversi	75.017,45
CB08_2 - Leasing	23.036,09	RA05b - Pensionato Universitario	0,00
CB08_3 - Noleggi	1.496,20	RC - PROVENTI FINANZIARI	4,02
CB09 - Per il personale	3.597.683,35	RC01 - Altri proventi finanziari	4,02
CB09a - Salari e stipendi	2.703.683,90	RC01_1 - Interessi attivi su c/c bancari	4,02
CB09a_1 - Salari e stipendi	2.703.683,90	RE - PROVENTI STRAORDINARI	11.198,83
CB09b - Oneri sociali	635.350,04	RE20 - Proventi	11.198,83
CB09b_1 - Contributi sociali	635.350,04	RE20a - Plusvalenze da alienazioni	0,00
CB09c - Trattamento di fine rapporto	258.649,41	RE20b - Altri proventi straordinari	11.198,83
CB09c_1 - Accantonamento TFR	258.649,41	RE20b_1 - Sopravvenienze attive	11.198,83
CB09e - Altri costi	0,00		
CB10 - Ammortamenti e svalutazioni	308.029,50		
CB10a - Amm.to immobilizz.ni immateriali	1.339,91		
CB10a_1 - Amm.to immobilizz.ni immateriali	1.339,91		
CB10b - Amm.to delle immobilizz.ni materiali	306.689,59		
CB10b_1 - Amm.to immobilizz.ni materiali	306.689,59		
CB11 - Variazioni rim.ze merci	0,00		
CB14 - Oneri diversi di gestione	528.919,06		
CB14_1 - Spese generali	62.912,15		
CB14_2 - Imposte e tasse	25.442,34		
CB14_3 - Perdita su crediti	101.401,99		
CB14_4 - Abbuoni Passivi	338.882,58		
CB14_5 - Costo Bollo Virtuale	280,00		
CC - ONERI FINANZIARI	939,39		
CC17 - Interessi passivi	0,00		
CC18 - Perdita su cambi	939,39		
CC18_1 - Perdite su Cambio	939,39		

Costi	Importo	Ricavi	Importo
CD - RETTIFICHE DI ATTIVITA' FINANZIARIE	0,00		
CD19 - Svalutazioni	0,00		
CE - ONERI STRAORDINARI	362,05		
CE21 - Oneri	362,05		
CE21a - Minusvalenze da alienazioni	0,00		
CE21b - Altri oneri straordinari	362,05		
CE21b_1 - Sopravvenienze passive	362,05		
C22 - IMPOSTE SUL REDDITO	72.632,81		
C22a - Imposte Correnti	72.632,81		
C22a_2 - IRAP	51.387,80		
C22a_3 - IRES	21.245,01		
	6.124.248,07 +		7.077.566,70
Differenza	953.318,63 =		
	7.077.566,70		

Totali di riepilogo

Attività - Passività =	4.266.283,74 -	3.312.965,11	953.318,63
Ricavi - Costi =	7.077.566,70 -	6.124.248,07	953.318,63
Risultato del periodo =			953.318,63

ISTITUTO VILLA FLAMINIA

Sede in Roma (RM) Viale del Vignola 56

Informazione relative ai Beni Immobili

L'Immobile in cui viene svolta l'attività Scolastica è di proprietà dei Fratelli delle Scuole Cristiane

Informazioni relative al Bilancio Preventivo di Esercizio

L'Ente Ecclesiastico gestore della Scuola, non è tenuto alla redazione del Bilancio Preventivo di esercizio e pertanto è esentato da tale obbligo.

Informazioni relative ai titolari di incarichi di collaborazione o consulenza

Non sussistono rapporti di collaborazione e consulenze strettamente relativi alla attività scolastica.